De Gôolse Dorpsquiz 2017

INLEVERTIJD UITERLIJK 23:30 uur

Teamnaam : _____

Goede Doel: _____

Voorwoord

Beste Deelnemers,

Leuk dat jullie meedoen aan de eerste editie van Gôolse Dorpsquiz. Wij als organisatie zijn erg verheugd dat er voor de eerste keer al meedoen aan de Gôolse Dorpsquiz.

Voor jullie ligt het vragenboek dat we met veel plezier hebben samengesteld. Een vragenboek met een grote diversiteit aan onderwerpen waarover we jullie kennis testen. Het zal een uitdaging zijn om alle vragen te beantwoorden, en uiterlijk om 23:30 weer ingeleverd te hebben.

Maar na het inleveren, is de eerste Gôolse Dorpsquiz nog niet voorbij want op 8 december gaan we nog even verder met het pijnigen van jullie hersencellen. Voordat we tot de prijsuitreiking over zullen gaan, zal er nog een kleine eindronde gespeeld worden. Kom met zo veel mogelijk mensen van jullie team om de kansen te vergroten.

Lees ook de tips op pagina 3 aandachtig door.

Wij wensen jullie een geweldig gezellige, leerzame en uitdagende avond maar zeker ook veel succes met het beantwoorden van alle vragen.

De organisatie van de
Gôolse Dorpsquiz

Van d'n burgemister

Beste deelnemers van de Gôolse Dorpsquiz,

Goirle was voor mij geen onbekend dorp. Maar na mijn installatie als burgemeester begon ik toch aan een nieuwe ontdekkingsreis. Ik leerde de gemeente en haar inwoners nog beter kennen.

Ik hoorde verhalen over de geschiedenis van Goirle: hoe heetten de vier heerdgangen, wat gebeurde er in het jaar 1803, en welke tragedie speelde zich af op 15 augustus 1942? U heeft de antwoorden op deze vragen ongetwijfeld meteen paraat.

Raadsleden namen mij mee naar hun favoriete locaties in de gemeente. Ik zag de Baokertaand, de Vurhaai en 't Ven. Maar ook de Hôoge Vonder, de Bikse en Rielse Dèèk en het Kalverstraotje. Weet u nog wie al deze mooie plekjes ooit bezong?

Heel veel inwoners nodigden me uit om kennis te maken met hun bedrijf, culturele organisatie of sportvereniging. Fiets- en wandelpaden leidden me door de prachtige natuur. Bij horecagelegenheden genoot ik van een lekker hapje en drankje. Ik heb de Gôolse Geheimen leren kennen. Kent u ze al?

Goirle heeft een rijk verleden, maar ook een heel interessant heden. Bij ieder onderdeel van onze gemeente zijn wel tien vragen te bedenken. Honderd van deze vragen vindt u terug in deze dorpsquiz. Samen gaat u op zoek naar het antwoord. Zo ontdekt u het verhaal van Goirle, het verhaal áchter Goirle. Ik heb genoten van mijn speurtocht en wens u allen hetzelfde toe.

Veel Plezier!

Mark van Stappershoef
burgemeester van Goirle.

LET OP !

L1. Er zijn geen regels verbonden aan de samenstelling van jullie team.

2. Je mag tijdens de Gôolse Dorpsquiz gebruik maken van alle hulp-middelen die je zelf maar kunt bedenken. GSM's, laptops, rekenmachines, Opa, Oma, de Enkhuizer Almanak, tijdschriften, navigatiesystemen enzovoort enzovoort enzovoort.

3. De antwoorden op de vragen moeten duidelijk in de groene vakjes worden geschreven. Niet of slecht leesbare antwoorden krijgen géén punten.

4. Het Quizboek dient zaterdag 25 november uiterlijk 23:30 uur te zijn ingeleverd bij 't Kelderke. Na 23:30 uur worden geen quizboekjes meer aangenomen. Leg alle pagina's weer op volgorde zoals je het van ons hebt ontvangen. Doe het boekje in een envelop en lever het dan in.

5. We hebben 10 categoriën aan vragen waar per (sub)vraag 1 punt is te
verdienen. Bij de teamopdracht kun je maximaal 50 punten verdienen.
De laatste wellicht beslissende punten zijn op de finaleavond van 8 december 2017 te verdienen.

Sponsors

blz 4

De organisatie van de Gôolse Dorpsquiz dankt onze sponsors die ons hebben gesteund om deze eerste Gôolse Dorpsquiz mogelijk te maken.

Hoppenbrouwers
TECHNIEK
1918-2018

KUHN

KEES DE VAAN
TEGELWERKEN
van Hessen Kasselstraat 25
5051 CE Goirle

Peter de Jong b.v.
Las- en konstruktiebedrijf Goirle
www.peterdejong.nl

KAAS
& meer
kaasspecialist

Balk Berekening nl
Uw online constructeur

Sport

blz 5

1. Welke Goirlenaar wist het te presteren om als eerste in de Goirlese geschiedenis met een Olympische medaille naar huis te komen?

Tiest van Gestel

2. In welke sportdiscipline won deze Goirlenaar een medaille?

Handboogschieten – bewegend vogeldoel

3. Goirle kent een zeer rijke sportgeschiedenis maar hoeveel in Goirle geboren personen hebben als sporter deelgenomen aan de Olympische spelen?

6 Tiest van Gestel, Carry Floris, Ireen Wüst, Rob Eras, Amanda Hopmans, Eefje Muskens

4. Hoeveel medailles werden er in totaal gewonnen door deze Goirlese Olympiërs ?

9

5. Op warme, zwoele zomerdagen beoefenden de Goirlenaren een vroege vorm van watersport in De Leij. Hoe werd deze typisch Goirlese waterpret genoemd?

Dokkelen

Sport

6. Het in anno 2018 niet meer voor te stellen, maar Goirle kende een sportstadion met plaats voor ongeveer 12.000 toeschouwers. Het stadion werd in 1937 gesloopt. Waar in Goirle stond dit stadion?

Tilburgseweg achter De Boschkens

7. Welke sport werd er voornamelijk beoefend?

Wielersport

8. S.V. Red Star ’58 heeft als tafeltennis- en badmintonvereniging ook een Nederlands Kampioene ‘geleverd’ die Goirle vertegenwoordigde in het Nederlandse team en ook in de Duitse competitie speelde.
Wie is deze kampioene en in welk jaar werd ze Nederlands Kampioen tafeltennis

Monique Posthuma in 2003

9. Honkbal en softbal lijken sprekend op elkaar. Scoren is mogelijk door het lopen via honken naar de zogenaamde thuisplaat. De andere partij verdedigt. Maar er zijn uiteraard verschillen. Welke onderstaande bewering is juist?

A. Het spel kent 7 innings, groter veld, grotere bal
B. Het spel kent 7 innings, kleiner veld, grotere bal
C. Het spel kent 7 innings, kleiner veld, kleinere bal
D. Het spel kent 9 innings, groter veld, grotere bal

Antwoord B

10. Welke 8 bekende Formule 1 auto's zien we hier ?

Tyrell P34

Ferrari 158

Lotus 49B Ford

Brawn GP (BGP001)

Brabham BT46

Arrows A2

Shadow DN9

Red Bull RB 10

Sport

11. ‘Yo hee, yo hoo, yoo fucking hoo!’ waren de woorden van Olav Mol toen Max Verstappen zijn eerste Formule 1 wedstrijd won.
Op welke datum en op welk tijdstip ging Max als winnaar over de streep?

15 mei 2016 om 15:44

12. In 1903 werd de eerste Tour de France gereden, maar in welk jaar werd onderstaande route van de Tour de France gereden en wie won dat jaar de 13e etappe?

1967 Jan Janssen

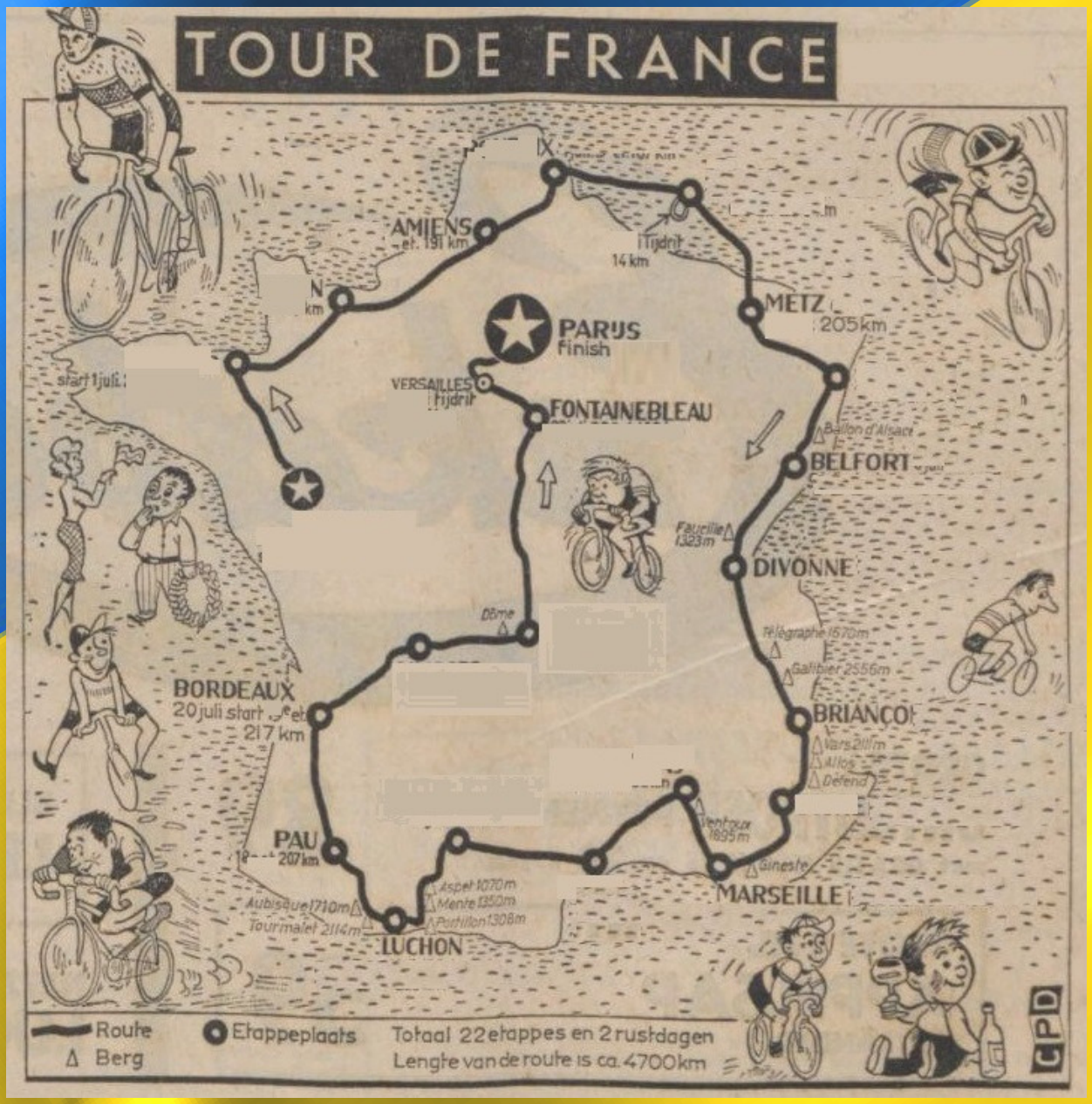

Teamopdracht

Het schilderij ‘Het vrolijke huisgezin’ is in 1668 gemaakt door schilder Jan Steen en hangt nu in het Rijksmuseum in Amsterdam.
Aan dit schilderij is heel goed te zien hoe de mensen in die tijd gekleed waren, he hun huis er van binnen uitzag en ook wat ze destijds aten en dronken.

13. De opdracht

Beeld met jullie team dit schilderij op jullie eigen manier na, maak een foto en mail deze vóór 23:30 naar info@goolsedorpsquiz.nl met vermelding van jullie teamnaam
Met de foto zijn 10 tot 50 punten te verdienen (het aantal personen mag enigszins afwijken)

Dwars dur Gôol

14. Ben je net vertrokken voor een leuke fietstocht, staat je fietsband nogal slap. Waar kun je in Goirle een vaste openbare fietspomp vinden (benzine stations niet meegerekend) ?

Bij de kerk Sint Jan

15. In 1881 werd in Goirle de eerste drinkwater-pomp geplaatst en in 1930 werd Goirle aan-gesloten op het waterleidingnet.

Maar Goirle heeft sinds enige jaren weer een openbaar drinkwaterpunt. Waar kun je deze 'pomp' vinden in Goirle ?

Kloosterplein

Uit dankbaarheid voor haar bescherming, met name op het einde van de oorlog beloofden de bewoners van het Oranjeplein en van de Kalverstraat een kapelletje te laten bouwen.

16. Waar staat dit kapelletje?

Hovel naast gemeentehuis

17. Wie maakte het Mariabeeld?

Luc van Hoek

Dwars dur Gôol

In de bocht van de overgang van Bergstraat naar Tyvoortsebaan, of andersom, is een kunstwerk gecreëerd dat zeker niet aan de aandacht zal ontgaan.

18. Hoeveel kastanjehouten palen zijn er in dit kunstwerk verwerkt?

104

19. Wie is de kunstenaar van dit werk?

Paul de Kort

20. Wat is de naam van dit kunstwerk?

Phi

Op 11 maart 1938 stond deze advertentie de krant. Zo'n aanbieding laten wij Goirlenaren toch niet lopen?

21. Op welk adres kon je deze schoenen kopen?

Fabriekstraat I

Dwars dur Gôol

Dwars dur Gôol gaat onderstaande route. (LET OP: niet op alle delen kan of mag er met een (motor)voertuig gereden worden.

22. Wat is de lengte van deze route ?

3100 meter

23. Wat is het hoogteverschil tussen het laagste en hoogste punt in de route?

4 meter (15 meter laagst en 19 meter hoogste tov NAP)

24. In de Eeckelbosstraat ligt de stijlste beklimming of afdaling, zo je wil, wat is daar het stijlste hellingspercentage van de weg?

4,5 %

25. Hoeveel monumenten staan er langs deze route?

8 monumenten

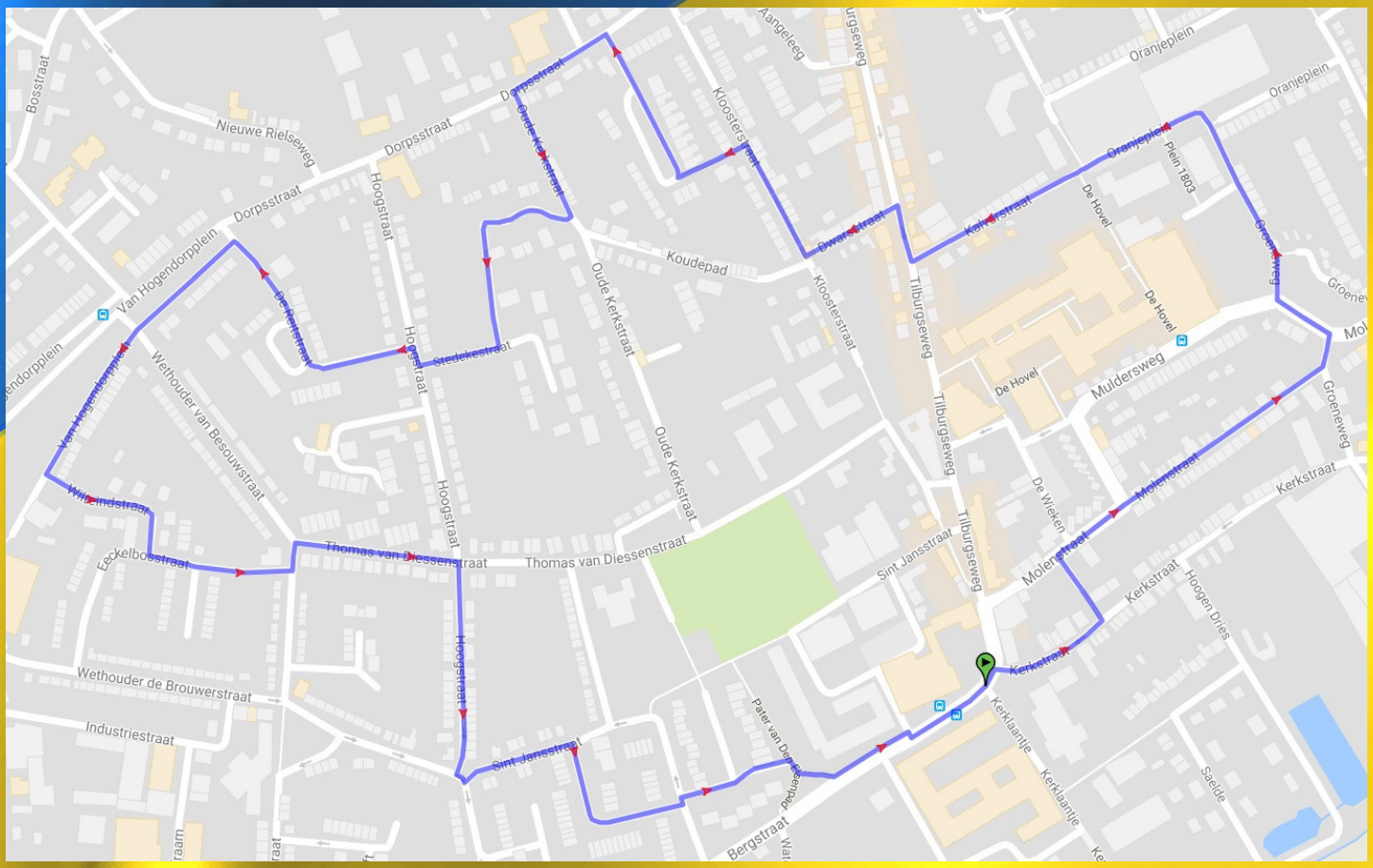

Dwars dur Gôol

Consternatie in Goirle! Het hele dorp kwam zonder gas en zelfs telefoon te zitten. Deze calamiteit zorgde er voor dat er in Den Haag zelfs kamervragen over werden gesteld.

26. Wat was de oorzaak van dit gaslek

Blikseminslag

27. Op welke datum gebeurde dit?

7 oktober 1988

28. Twee bekende gebouwen in Goirle. Maar wat hebben deze gebouwen met elkaar gemeen?

Zijn van het zelfde architectenbureau (De Bever)

29. Wat is het voertuignummer van de tankautospuit van de Goirlese brandweer?

20-9331

30. Bij welk brandweerkorps doet zijn voorganger nu dienst?

Comallo argentinië

Mensen

31 In dit oude wevershuis woonde een oud ijzerhandelaar.
Wat was zijn de echte naam van deze man? (dus niet zijn bijnaam)

Kees Brouwers

32. Hij heeft nog in het oude raadhuis dat op 19 november 1918 afbrandde raadsvergaderingen bijgewoond. Hij zat 44 jaar in de gemeenteraad van Goirle en was daarvan maar liefst 35 jaar wethouder.

Over welke Goirlenaar hebben we het?

Adriaan de Brouwer

33. Vrouwen in de politiek.
Welke vrouwen worden er omschreven?

A: Sinds 1 februari 2011 is ze hoogleraar politiek in de 21e eeuw

Femke Halsema

B: Deze TV persoonlijkheid, had voor haar politieke loopbaan al een gouden carrière achter de rug.

Erica Terpstra

C: Ze draagt Europa een zeer warm hart toe en weet alles over Archimedes, Galilei en Newton.

Angela Merkel

D: Deze TV presentatrice heeft de twijfelachtige eer om slechts enkele uren deel uit te maken van een Nederlands kabinet.

Philomena Bijlhout

Mensen

Dit vliegtuig werd door Martinair verkocht aan een andere organisatie.

34. Aan welke organisatie werd het toestel verkocht?

Koninklijke Luchtmacht

Het toestel kreeg daar een andere naam.

35. Welke naam was dat en op welke datum?

Prins Bernhard op 29 september 1995

Wellicht wel een van de mooiste bankbiljetten ooit !

36. Welke destijds in Goirle wonende grafisch ontwerper heeft dit prachtige 250 gulden biljet ontworpen?

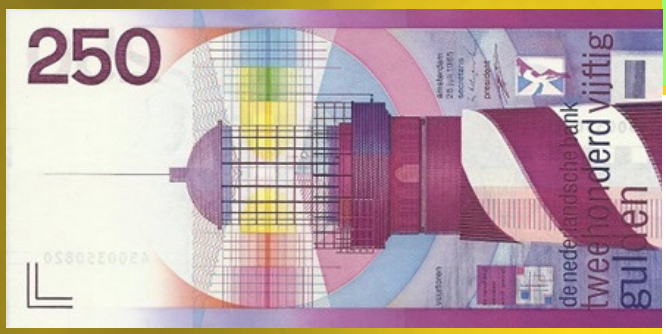

Robert 'Ootje' Oxenaar

37. Behalve bankbiljetten werden er door hem ook postzegels ontworpen. Als je de waarde van de bankbiljetten én de postzegels die hij ontwierp bij elkaar optelt tot welk bedrag **in Euro's** kom je dan?
(Van elk biljet en postzegel inclusief op-centen maar één stuks rekenen)

€ 702,59

Mensen

blz 16

38. Deze vijf Nederlandse dames hebben als Playmate in de Nederlandse Playboy gestaan. Wie zijn deze dames en wanneer (maand en jaar) stonden ze in het tijdschrift.

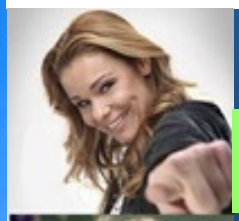

Froukje de Both december 2001

Tatjana Simic december 1987

Heleen van Royen december 2006

Bridget Maasland mei 2006

Jerny Kaagman mei 1983

39. Welke Goirlese vrouwen hebben ooit als Playmate in de Playboy gestaan?

Liz Snooijink en Nadine van Soest

40. Aan hoeveel stagiaires biedt Hoppenbrouwers jaarlijks een stageplaats?

(ruim) 115

Hoppenbrouwers TECHNIEK

Mensen

blz 17

41. Wie zijn de acteurs uit bekende series, shows en films die we hier omcirkeld hebben?

Catherine Bach

Ria Eimers

Gerda Havertong

Piet Ekel

John Candy

Paul van Soest

Gôolse Geheimen

Je bent geboren in Goirle of woont er toch al weer een tijdje. Inmiddels weet je dus wel veel over ons dörpke. Je denkt wel het een en ander te weten over Gôol, of toch niet?

We hebben een aantal vragen bij elkaar geraapt die je niet eens op de website van Gôolse Geheimen kunt vinden. Ze zijn zo geheim dat wij ze zelf eigenlijk niet eens (mogen) weten…

Goirle is sinds de jaren flink gegroeid in inwonertal.

42. Hoeveel inwoners telde Goirle op 1 januari 2017?

20.624 (volgens opgave gemeente Goirle)

43. Hoeveel inwoners telde de gemeente Goirle op 1 januari 2017?

23.329 (volgens opgave gemeente Goirle)

44. Hoeveel verschillende nationaliteiten wonen er per 1 januari 2017 in Goirle.
Dubbele nationaliteiten zijn niet meegenomen?

51 (volgens opgeve gemeente Goirle)

45. Wat zijn de namen van beide personages die hier staan te pronken?

Johanna Abcovia
Toon mee 't vèèreke

Gôolse Geheimen

Een bestemmingsplan beschrijft wat er met de ruimte in een bepaalde gemeente mag gebeuren. Een bestemmingsplan bepaalt welk gebruik en welke bebouwingsmogelijkheden van de gronden zijn toegelaten. De realisatie van de aan de gronden gegeven bestemming kan er niet mee worden afgedwongen, maar realisatie van andere bestemmingen kan er wel mee worden voorkomen

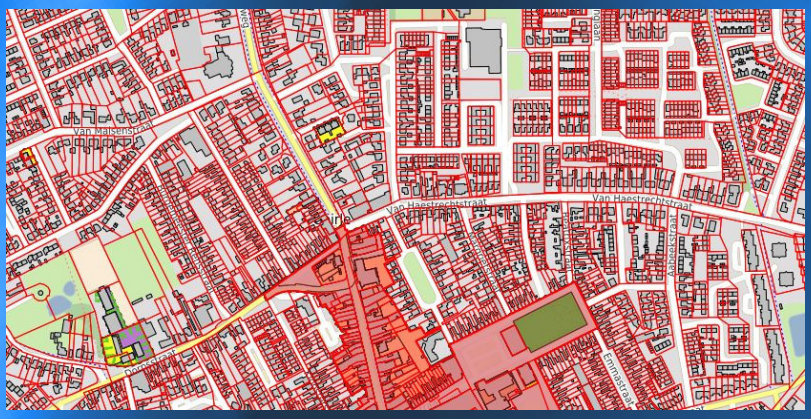

46. Hoeveel bestemmingsplannen kent de gemeente Goirle?

78 (volgens opgave gemeente Goirle)

47. Wij Goirlenaren zijn omgeven door prachtige stukken natuurschoon. Heide, velden, bossen en vennen. Tussen al dat natuurschoon staat een boom met de grootste gemeten omvang.
Waar staat deze boom en wat voor soort boom is het?

Nieuwkerk - een beuk

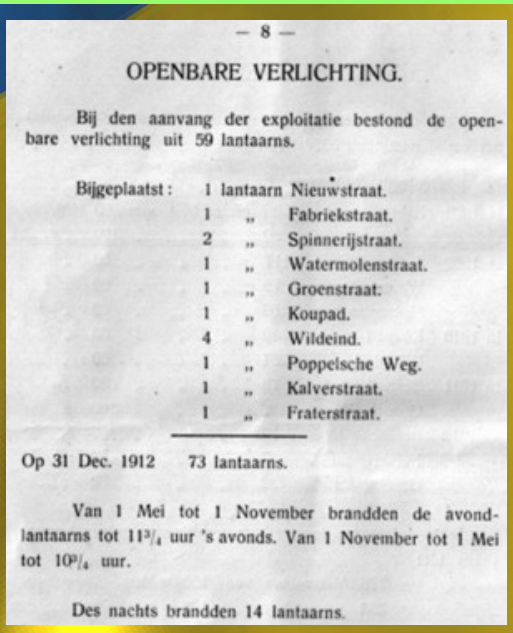

— 8 —

OPENBARE VERLICHTING.

Bij den aanvang der exploitatie bestond de openbare verlichting uit 59 lantaarns.

Bijgeplaatst:	1	lantaarn	Nieuwstraat.
	1	„	Fabriekstraat.
	2	„	Spinnerijstraat.
	1	„	Watermolenstraat.
	1	„	Groenstraat.
	1	„	Koupad.
	4	„	Wildeind.
	1	„	Poppelsche Weg.
	1	„	Kalverstraat.
	1	„	Fraterstraat.
Op 31 Dec. 1912	73	lantaarns.	

Van 1 Mei tot 1 November brandden de avondlantaarns tot 11¾ uur 's avonds. Van 1 November tot 1 Mei tot 10¾ uur.

Des nachts brandden 14 lantaarns.

Volgens het 'Verslag omtrent den toestand en de exploitatie der Gemeente Gasfabriek te Goirle' stonden er op 31 december 1912 het aantal van 73 lantaarns in Goirle.

48. Hoeveel straatlantaarns staan er in 2017 in de gemeente Goirle?

5440 (volgens opgave gemeente Goirle)

Gôolse Geheimen

Net zoals straatlantaarns in vroeger jaren een unicum waren, zo waren dat ook de verharde wegen. Als ze al verhard waren dan was het met kasseien, en die liepen niet echt lekker op je goei schoene.

49. Hoeveel kilometer aan verharde wegen liggen er totaal in de gemeente Goirle?

194 km (volgens opgave gemeente Goirle)

Op de foto hiernaast zien we de tram-rails liggen ter hoogte van het Heilig Hart beeld op de spiltsing Tilburgseweg en Kloosterstraat. De tramlijn bleef bestaan tot 15 september 1934.

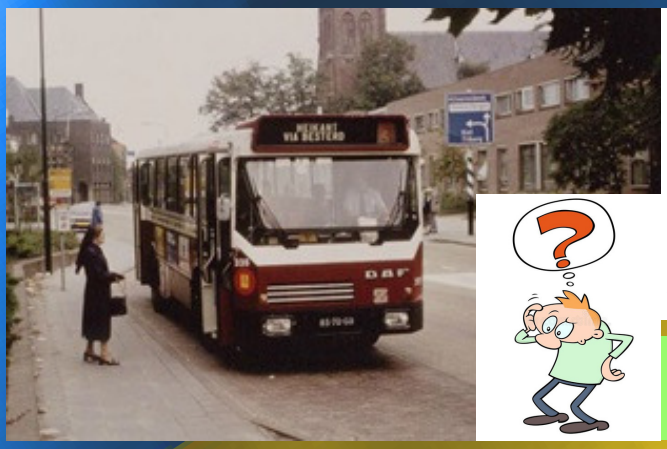

Na het verdwijnen van de tramlijn waren we als het op openbaar vervoer aankwam aangewezen op de bus.
'Lijn 5 moeste hebbe dan kwaamde wel thùìs'

50. Hoeveel buslijnen bedienen Goirle nu?

4 buslijnen

51. Dit huis heeft hier niet altijd gestaan.. Op welke 2 plaatsen heeft het gestaan voordat het kwam te staan waar het nu staat?

In Gent op wereldtentoon-stelling in 1913
Poppel op Landgoed Pannenhoef tot 1924

Gôolse Geheimen

52. Miljarden mensen over heel de wereld, gebruik van diverse Social Media kanalen. Zet achter de namen een getal van 1 t/m 10 gebaseerd op het totaal aantal **volgers** dat ze hebben bij elkaar opgeteld hebben op Facebook, Instagram en Twitter. Degene met de meeste volgers krijgt dus de '1' achter de naam te staan.

Gelden vûr Helden	6
VOAB	5
Jeugdvakantiewerk Goirle	7
Mark van Stappershoef	4
Jeugdbrandweer Goirle	9
GSBW	8
Wij Goirlenaren	1
Politieteam Leijdal	2
Gôolse Geheimen	10
Johnny Purple	3

Brabants Bont

blz 22

53. Men neme:
100 gr varkenshart
200 gr zwoerd
1000gr varkens(runder)kop
200 gr varkens(runder)tong
ribbetjes of ander runds-varkensvlees.
1 1/2-2 liter water (in verhouding met vlees)
2 laurierblaadjes
5 gr peper (naar smaak)
5 gr zout (naar smaak)
5 gr nootmuskaat (naar smaak)

Wat kunnen we met deze ingrediënten maken?

zult

54. In Amerika, Australië en Canada liggen legio plaatsen die verwijzen naar Nederland. Locaties met ‘Brabant’ in de naam die komen niet zo vaak voor.

Welke locatie op aarde waar "Brabant” in voor komt ligt het verste van ons Noord Brabant?

Brabanteiland (op Antartica 64° 15′ 0″ ZS, 62° 18′ 0″ WL)

55. Europese knaken voor Brabant.! Nederlandse overheden hebben speciale aandacht voor een aantal Europese subsidieprogramma’s.

Met welke 3 programma’s werkt de provincie Noord-Brabant het meest vaak?

1. OPZuid
2. Interreg
3. POP3 Brabant-subsidie voor platteland

56. Inmiddels is het 25 november, de Sint is in het land, de Kerstman staat te popelen, maar het carnavalsseizoen is ook al weer begonnen. Dus kunnen we weer naar diverse Tonpraoters gaan luisteren. ‘De Stoere’ en ‘d’n Auwe Willem’ die konden we verstaan want dat waren immers Gôolse Tonpraoters.

Brabant is vele goede Tonpraoters rijk, kennen jullie ze? Schrijf onder de foto van hun typetje de eigen naam van de Tonpraoter die jij denkt te herkennen.

Robert van Lamoen

Jasper van Gerwen

Jan Strik

Iveke van Gerwen

Harry Hens

Berry Knapen

57. In de Ridderzaal zijn de provincievlaggen vervangen door wandtapijten. In de tijd dat er nog wel provincievlaggen hingen, hing de vlag van Noord-Brabant altijd het dichtste bij de troon. Waarom was dat?

vlag heeft de hoogste anciënniteit (oudste van oorsprong)

58. Welke 2, niet bouwkundige, overeenkomsten hebben onderstaande Brabantse kerken met elkaar gemeen?

1. De naam Sint – Lamertuskerk
2. Ze liggen allemaal op de Lambertuslijn (of een leylijn)

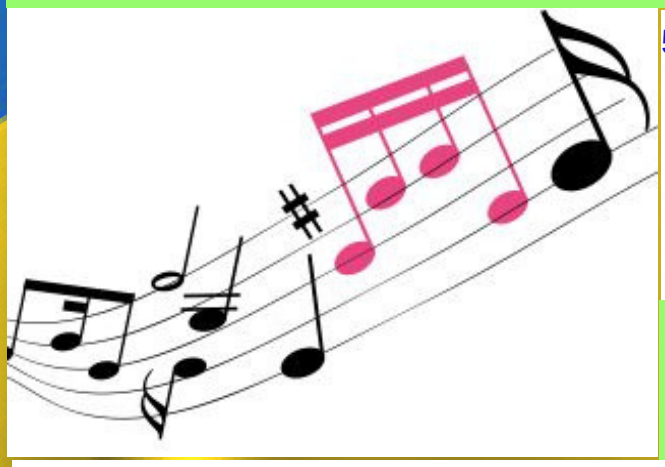

59. Wie schreef het lied met de daarin de tekst "Hij heeft een peerd gekregen
Een schoon wit peerd, een schimmel-peerd"?
En in welk jaar was dat?

60. Welke prijs heeft Hoppenbrouwers Techniek het afgelopen jaar gewonnen?

BORT Prijs

Hoppenbrouwers TECHNIEK

Zoek het maar uit!

blz 25

61. De gèèt is de weg kwèèt!
Zoek de geit tussen de schapen en omcirkel deze duidelijk.

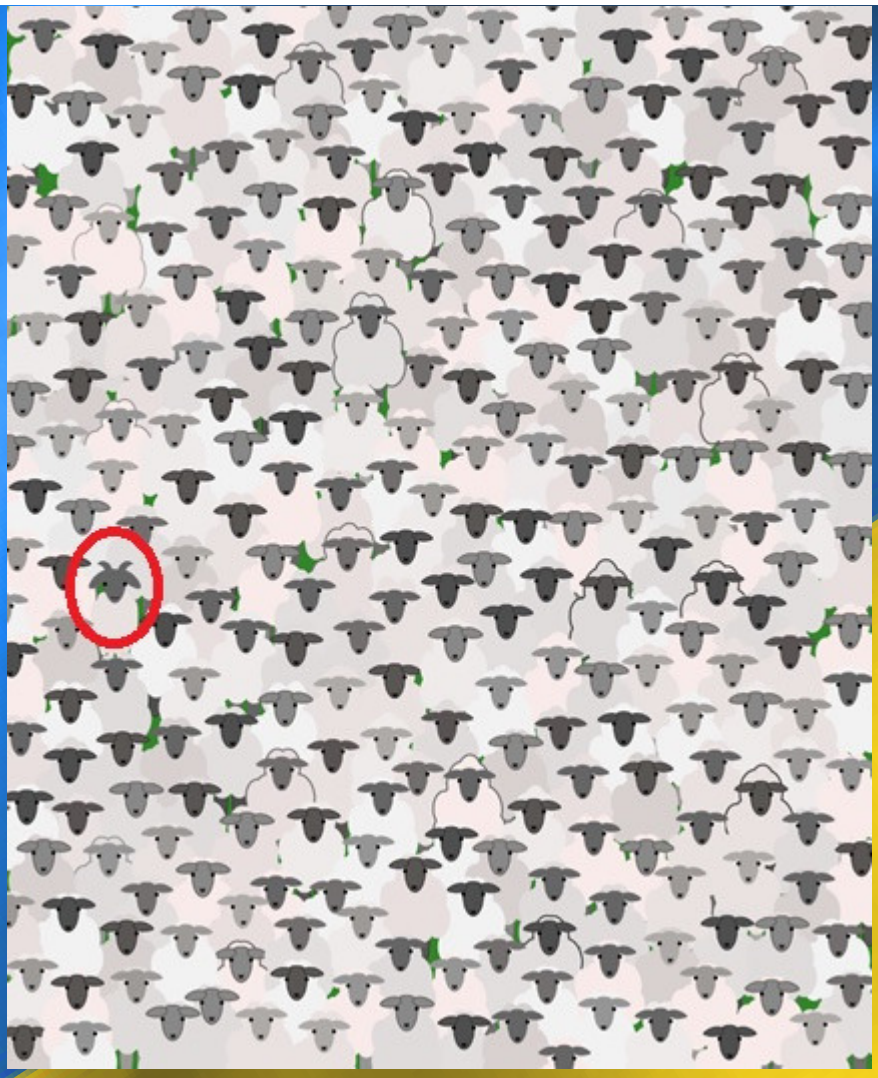

62. De Gôolse Gèèt is vaak geroemd, beschreven en bezongen. Zo won 's-Moeders Bruukske in 2009 met het lied 'Unne echte Gôolse Gèèt' het Gôols Carnavalslied.
Ga naar https://youtu.be/km-Ac5Z8XM4 en luister aandachtig!
Hoe vaak komt het woord Gèèt in het lied voor?
(alle vervoegingen zoals gèèten etc . meetellen)

29 keer

Zoek het maar uit!

blz 26

63. Bekijk nu de balans hieronder goed. Waar, op welke afstand en aan welke zijde, moet een gewicht van 150 (gram) worden opgehangen om evenwicht te maken?

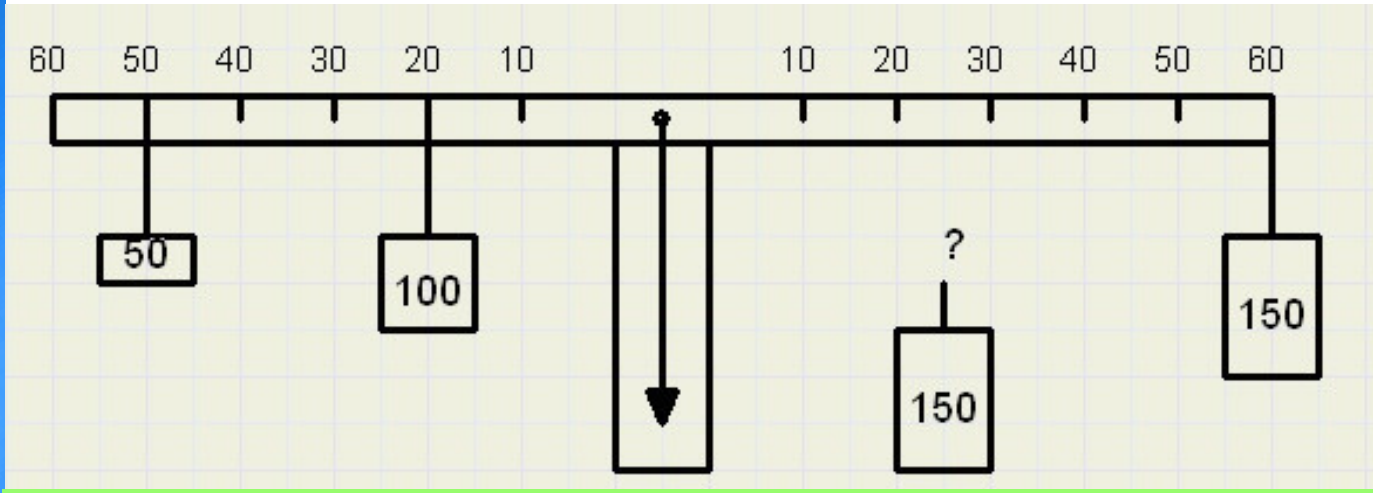

Op 30 cm aan linkerzijde

64. Vul de ontbrekende getallen in.
Elk getal kan slechts een keer gebruikt worden.
Gebruik alleen de getallen 1 t/m 9
Elke rij en elke kolom is een rekensom

1	-	6	+	9	4
X		+		+	
2	X	4	+	7	15
-		-		-	
3	-	5	+	8	6
-1		5		8	

Zoek het maar uit!

blz 27

65. Vertaal onderstaande zin.

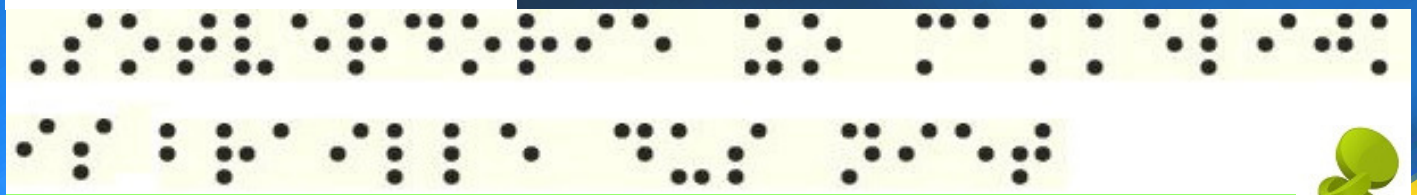

Potverdorie zo makkelijk is braille dus niet

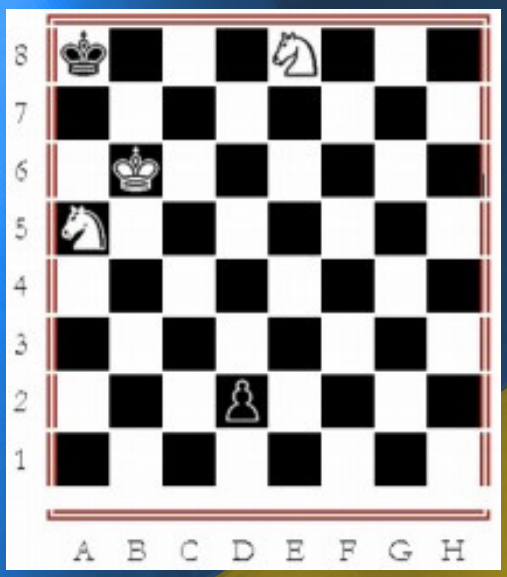

66. We willen jullie een schaakprobleem voor leggen.

Wit geeft mat in 2 zetten.
Welke 2 zetten zijn dat?

VRAAG VERVALLEN is niet in puntentelling opgenomen

67. Voor veel mensen is bladmuziek totale abacadabra. Degene die er wel muziek in zien, hebben nu mazzel.

Welke 2 liedjes lezen jullie?

Billy Jean Michael Jackson

California Dreaming Mama's & papa's

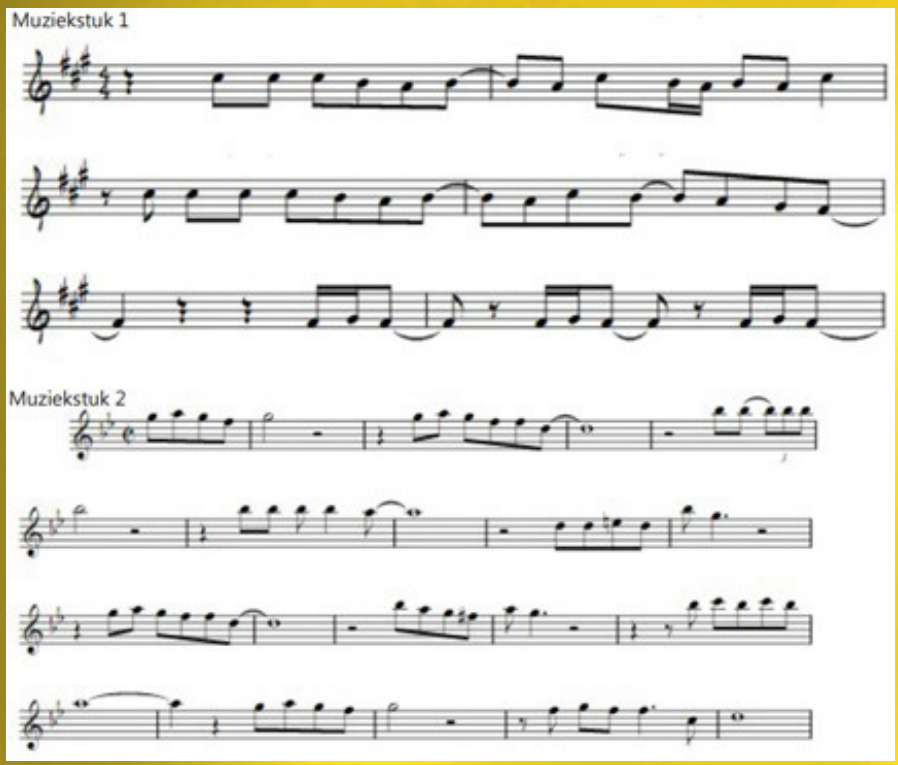

Zoek het maar uit!

blz 28

68. In 1978 gebeurde er op zes mei om precies 34 minuten na twaalf iets bijzonders. Wat was dat?

Het was 12:34 op 5-6-78. Oftewel 12345678

69. In ieder cirkeltje in het schema moet een verschillende letter uit de reeks A tot en met K komen te staan. Met behulp van de aanwijzingen helpen je om te bepalen waar ze horen te staan.
Daar gaan we dan:

1. De B ligt ten zuiden van de G en ten westen van de I.
2. De E ligt ten zuiden van de A en ten westen van de B.
3. De G ligt ten zuiden van de F en ten westen van de J.
4. De H ligt ten noorden van de D en oostelijker dan de A
5. De J ligt ten zuiden van de C en ten oosten van de K

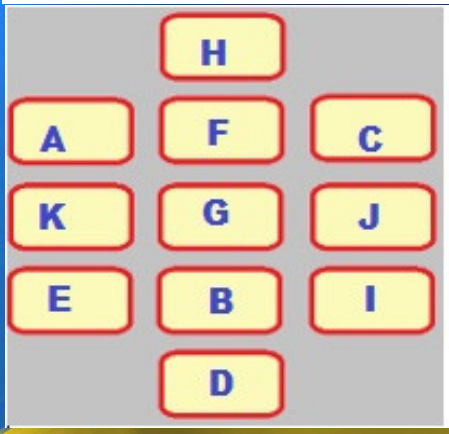

70. A B C D E F G H
Welke letter is de tweede letter links van de letter onmiddellijk rechts van de tweede letter rechts van de letter onmiddellijk rechts van de letter die vier letters links staat van de letter onmiddellijk rechts van de letter E?

D

71 Wat is de som van de huisnummers van de adressen waar Hoppenbrouwers Techniek de afgelopen 100 jaar gevestigd is geweest.

213

Ladies Night

blz 29

72. Mama worden van 1 of een aantal kindje. Leuk maar het kan ook uit de klauwen lopen. Wat is de grootste gezinssamenstelling ooit van 1 man, 1 vrouw en kinderen. Adoptiekinderen niet meegeteld.

71 personen (de vrouw baarde 69 kinderen)

73. Welke cocktail kun je maken met:
Vodka (1 deel)
Triple Sec (1 deel)
Cranberrysap (1 deel)
Limoen (sap van halve limoen)

Cosmopolitan

74. Deze in Goirle geboren man heeft een band met Anastasia Steele maar zeker geen pijnlijke.
Wie is deze man?

Mai Spijkers
Hij is de Nederlandse uitgever van 50 tinten grijs

Ladies Night

blz 30

75. Trouwen..... de meeste vrouwen dromen er als klein meisje al van, en vooral van een sprookjesachtige trouwjurk.
Welke vrouwen droegen onderstaande trouwjurken?

Prinses Beatrix

Melania Trump

Lady Diana

Yolanthe Cabau

Ladies Night

blz 31

76. Karin Vriends gaat naar de kapper in Goirle. Daar aangekomen pakt ze een voor een haar persoonlijke krulspelden uit, twaalf gele en twaalf roze. Het watergolven duurt zeventwintig minuten, het ontgrijzen twintig minuten, kleurspoeling (blond) zestien minuten, het uithalen van de krulspelden duurt per gele krulspeld veertig seconden, per roze krulspeld vijfenzestig seconden. Het afrekenen en dergelijke duurt twaalf minuten.

Hoe laat zit Ellen op het terras van het tennispark bij een reistijd van 8 minuten?

14:43 uur

77. Een dagje shoppen, daar kun je de meeste dames wel blij mee maken. Maar wat dat niet kost. Zeker in deze bekende winkelstraten in de wereld. Ken jij ze?

Via Monte Napoleone Milaan

Bond Street London

Rodeo Drive – Beverly Hills

5Th Avenue New York

Technisch

blz 32

78. Wellicht de meest bekende toetsencombinatie op je computer.
Wie heeft deze combinatie bedacht / uitgevonden?

David Bradley

79. Veel zaken in het leven natuurlijk, maar er schuilen natuurkundige wetten achter. Schrijf de naam van de natuurkundige wet die in onderstaande plaatjes staan weergegeven?

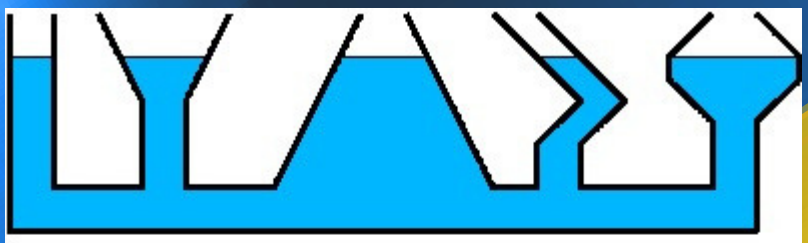

Wet van communicerende vaten

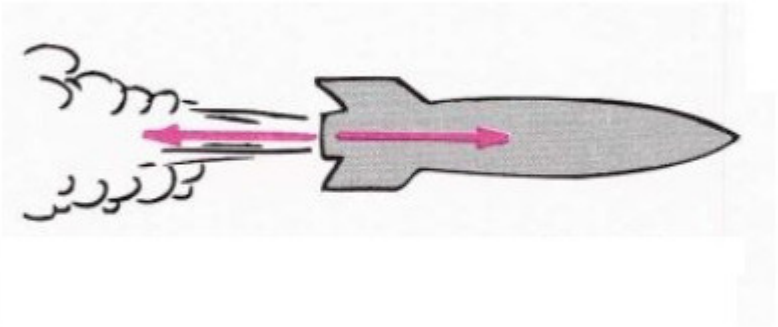

3e wet van Newton

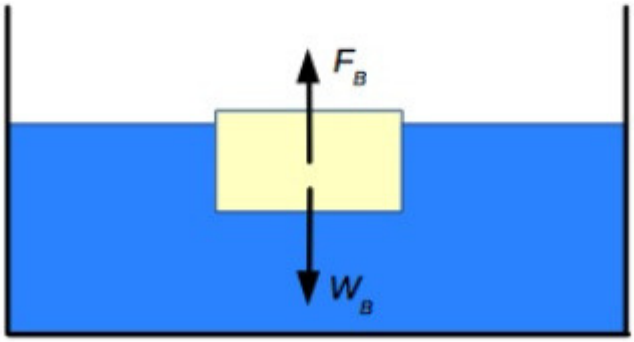

Wet van Archimedes

Technisch

80. Een stalen kolom in een gebouw is een zogenaamd HE220A profiel. De kolom wordt centrisch belast met 231 N/mm2. Hoeveel gewicht, in kilogram, draagt deze stalen kolom ?
(invloeden van excentriciteit en knik worden buiten beschouwing gelaten)

(6430 mm2 x 231 N/mm2) / 9.81 = 14571 kg

81. Hieronder zie je vijf totaal verschillende objecten. Wat hebben deze met elkaar gemeen ?

Nederlandse uitvindingen

82. Zet de letters in de juiste volgorde en schrijf het woord op dat met wetenschap en techniek te maken heeft.

seamveuaittkrngdrduie	**ruimtevaartdeskundige**
ganrdraivlieeiinjwv	**vierwielaandrijving**
rgeuewekhegn	**werkgeheugen**
derepocfelfpt	**dopplereffect**
knetderakhunlenidde	**kindertandheelkunde**
epetricsohjrecm	**projectiescherm**

Technisch

blz 34

83. Gereedschappen heb je in allerlei soorten en maten. Bij jij die vakman, vakvrouw of topklusser die deze gereedschappen bij naam kent?

Zweihaak

Holniettang (revolvertang)

Wolkam

Stratenmakershamer

Poelietrekker

Trilnaald

84. Je bent er al heel de avond mee in de weer, het internet. Noem de zogenaamde browsers en hun relaesedatum waarvan je hier de 6 logo's ziet.

Google chrome 2 september 2008

Safari 7 januari 2003

Flock 2005

Internet Explorer 16 augustus 1995

Opera 10 april 1995

Firefox 23 september 2002

Technisch

85. Tandwielen, er draait veel om.
Het meest linkse tandwiel draait tegen de klok in, in welke richting draait het meest rechtse tandwiel?

Met de wijzers mee

86. Wat is het aantal verschillende functies aan bijbaantjes die Hoppenbrouwers Techniek op dit moment biedt?

2

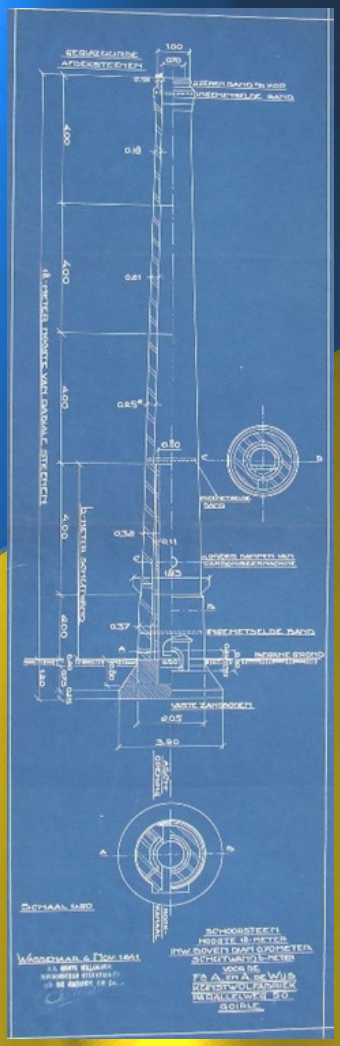

87. Een blauwdruk van de schoorsteen van De Wijs in Goirle. Hoeveel fabrieksschoorstenen hebben er in Goirle gestaan?

13

Natuurlijk

88. Een van onze teamleden is een fanatieke zeevisser en maakt ons regelmatig blij met een deel van zijn vangst. Hebben jullie enig idee welke zeevissen hij ons zo af en toe toestopt? Maar voldoen ze wel aan de minimummaat om mee naar huis te nemen. Dus schrijf de vissoort en de minimummaat op.

Sardine 11 cm

Bot 20cm

Wijting 27 cm

Kabeljauw 35 cm

Zeekreeft 85 cm

Schol 27 cm

89. Op safari gaan om de Big Five te gaan bekijken zit er niet voor iedereen in. maar de Beekse Bergen dat behoort eerder tot de mogelijkheden.
Dit jaar kende het park een geboortegolf.
Hoeveel dieren zijn er in 2017 geboren en hoeveel diersoorten zijn het?

29 dieren in 15 soorten

Natuurlijk

90. Virussen, we hebben er allemaal wel eens ongemak van, maar sommige zijn zelfs levensgevaarlijk. Welke ziekten veroorzaken deze 3 virussen.

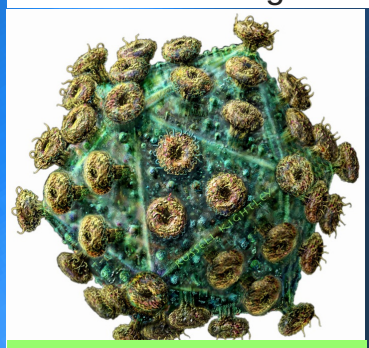

Aids

Ebola

Griep

91. We stellen jullie voor aan 4 Goirlese heren: de heer van Kreij, de heer van Ravenstein, de heer Duif en de heer Vink. Iedere heer heeft één vogel als huisdier: een kraai, een raaf, een duif of een vink. Iedere heer heeft een verschillende vogelsoort. Maar geen van de heren heeft de vogel die bij zijn eigen naam hoort. Slechts één van de onderstaande uitspraken is waar:

- De heer van Kreij heeft een raaf.
- De heer Vink heeft een kraai.
- De heer Duif heeft geen raaf.
- De heer van Ravenstein heeft geen duif.

De vraag: welke van deze heren heeft een vink als huisdier?

De Heer van Kreij

92. Welke boomsoort kun je herkennen aan de blaadjes?

Plataan

Berk

Esdoorn

Walnoot

Natuurlijk

93. Bessen in de natuur. Ze zien er allemaal even heerlijk uit, maar zijn zeker niet allemaal eetbaar. Sommigen zijn zelfs erg giftig. De boer weet wel welke je kunt eten, maar weet jij het ook?
Hieronder staan de afbeeldingen van 10 bessen. Geef aan of dat ze eetbaar of niet eetbaar zijn.

■ eetbaar
☐ niet eetbaar

■ eetbaar
☐ niet eetbaar

☐ eetbaar
■ niet eetbaar

☐ eetbaar
■ niet eetbaar

■ eetbaar
☐ niet eetbaar

☐ eetbaar
■ niet eetbaar

☐ eetbaar
■ niet eetbaar

☐ eetbaar
■ niet eetbaar

■ eetbaar
☐ niet eetbaar

■ eetbaar
☐ niet eetbaar

94. Op dit soort mobiele telefoons staan bij elk cijfer een aantal letters. Zoals onder de ‘5’ staan de letters JKL. Hieronder staan 5 getallen van 5 cijfers. Deze cijfers vertegenwoordigen letters. Zo kan er van de cijfers 72632 het woord PANDA worden gemaakt.

Ontcijfer de volgende cijfercodes. Als je het goed doet heb je 5 dieren gevonden.

93272

Zebra

75264

Slang

53389

Leeuw

72273

Paard

76635

Snoek

Natuurlijk

blz 39

95. Hoe worden deze 2 fantastische natuurverschijnselen genoemd?

Noordelicht

Bioluminescentie (Zeevonk)

96. In de Amerikaanse staat Massachusetts zijn in totaal meer dan 1000 meren.
Hoe heet het meer met de langste naam?

Chargoggagoggmanchauggagoggchaubunagungamaugg

97. Uit hoeveel letters bestaat deze naam?

45 letters

97. Sinds 2016 fleuren bloemen het centrum op. Maar wie betaald dat?

Centrummanagement

Natuurlijk

blz 40

98. Welke groenten hebben we hier 'geserveerd'?

Pastinaak

Schorseneren

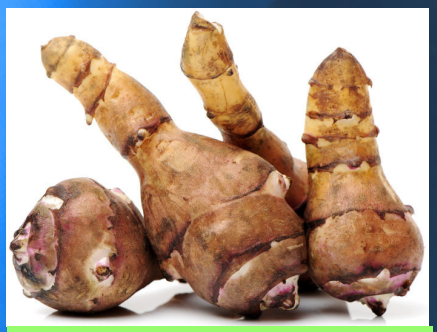

Aardpeer

Kardoen

Tuinboon

99. Hieronder zie je 3 wereldberoemde watervallen. Schrijf onder iedere waterval wat het debiet van die waterval is.

2400 m3/sec

600m3/sec

500.000m3/min

100. Onze sponsor Hoppenbrouwers heeft een nieuwe vestiging geopend. Waar?

Roosendaal

Hoppenbrouwers TECHNIEK