Vragenboek

GÔOLSE DORPSQUIZ

2018

INLEVERTIJD UITERLIJK 23:30 uur

bij 'Het Kelderke'

Voorwoord

Beste Deelnemers,

Leuk dat jullie meedoen aan de tweede editie van Gôolse Dorpsquiz.
Na het enthousiasme van vorig jaar hebben wij als organisatie ons best gedaan om ook dit jaar een leuke en uitdagende dorpsquiz neer te zetten.

We hopen dat dit tweede vragenboek jullie ruim dan voldoende spanning en plezier op gaat leveren in een gezellig samenzijn met jullie team.
We zijn er van overtuigd dat we jullie door de diversiteit aan onderwerpen, opdrachten, puzzels en vraagstukken optimaal uitdagen.

Na het inleveren op 24 november is de Gôolse Dorpsquiz nog niet voorbij, want op **22 december** gaan we verder met het optimale vragen van jullie kennis. Ook dan zal er voor jullie team nog een en ander te doen zijn. We gaan nog niets verklappen, maar je zult véél actiever worden betrokken dan je nu nog kunt bevroeden. Kom dus met zo veel mogelijk mensen van jullie team naar de feestavond van Gelden vûr Helden om de kansen te vergroten.

Lees vooral ook de tips op pagina 3 aandachtig door.

Wij wensen jullie een geweldig gezellige, leerzame en uitdagende avond, maar zeker ook veel succes met het beantwoorden van alle vragen.

De organisatie van de
Gôolse Dorpsquiz

Gelden vûr Helden

Van d'n burgemister

100 vragen… Meer dan 80 teams.. 800 bezoekers.

De eerste editie van de Gôolse Dorpsquiz was vorig jaar een feit. Cijfers die klinken als een klok en die ieders verwachtingen ruimschoots hebben overtroffen.

Vriendinnenclub Red Puddle mocht zich de eerste winnaar noemen. Een ding was zeker: dit smaakte naar meer!

Na het overdonderende succes van de eerste editie heb ik me laten verzekeren dat de tweede Gôolse Dorpsquiz nog leuker wordt.

Nu is het dan zover: jullie gaan als teams zo meteen het kennisgevecht met elkaar aan. Op allerlei manieren komt ons dorp aan bod in de vragen en opdrachten die hierna volgen. Voor de inwoners uit Goirle, door inwoners uit Goirle. Gôolse kennis
en samenwerking zijn de twee ingrediënten voor succes, maar ook de klok tikt stilletjes door…

De komende uren wens ik u wijsheid, kennis en doorzettingsvermogen toe in uw zoektocht naar de juiste antwoorden. Wij zien elkaar in ieder geval zeker tijdens de finaleavond op 22 december, ook dit jaar weer tijdens de feestavond van Gelden vûr Helden.

Veel succes!

Mark van Stappershoef
Burgemeester gemeente Goirle.

LET OP !

blz 3

1. Er zijn geen regels verbonden aan de samenstelling van jullie team.

2. Je mag tijdens de Gôolse Dorpsquiz gebruikmaken van alle hulpmiddelen die je kunt bedenken. GSM's, laptops, rekenmachines, Opa, Oma, de Enkhuizer Almanak, tijdschriften, navigatiesystemen enzovoort enzovoort enzovoort.

3. De antwoorden op de vragen moeten duidelijk in het antwoordenboek worden geschreven. Niet of slecht leesbare antwoorden krijgen géén punten.

4. **Bekijk het HELE vragenboek vooraf goed, zodat je geen opdrachten of vragen mist die je op een bepaalt tijdstip ergens moet gaan doen.**

5. Het antwoordenboek dient zaterdag 24 november uiterlijk 23:30 uur te zijn ingeleverd bij 't Kelderke. Na 23:30 uur worden geen quizboekjes meer aangenomen. Leg alle pagina's weer op volgorde zoals je het van ons hebt ontvangen en niet het aan elkaar. Doe het boekje in het tasje waarin je het hebt ontvangen en lever het dan in.

6. We hebben 12 categorieën aan vragen waar per (sub)vraag 1 punt is te verdienen. Bij de opdrachten worden de te behalen punten apart aangegeven. De laatste, wellicht beslissende, punten zijn op de finaleavond van 22 december 2018 te verdienen.

7. Nieuw is de Jokercategorie. Geef voor op je boekje aan voor welke categorie je je Joker in zet. De punten voor de Jokercategorie tellen dubbel.
   Je kunt de Joker NIET inzetten op categorie 1 en 4.

8. **Wanneer je ons iets toe moet sturen per app kan dan naar: 06 - .**
   VERGEET NIET JE TEAMNUMMER ER BIJ TE VERMELDEN.

9 Als je een teamfoto maakt, deze deelt op Facebook op 24 november met #GôolseDorpsquiz #GDQ2018 en #[teamnaam], kun je een bonuspunt verdienen. Dat is wel een heel makkelijke manier om aan de eerste punten te komen!

10. De algemene voorwaarden gelden tijdens de Quizavond en wij gaan er van uit dat alle teams hiervan op de hoogte zijn. Ze zijn te vinden op onze website: www.http://goolsedorpsquiz.nl/reglement/

Sponsors

blz 4

De organisatie van de Gôolse Dorpsquiz dankt onze sponsors die ons hebben gesteund om deze tweede Gôolse Dorpsquiz mogelijk te maken.

KEURSLAGER

KEURSLAGER VAN HEST

Verstand van lekker eten!

KUHN

Albert Heijn

van Hogendorpplein

Koningsschild 11 - Goirle

Ingenieursbureau van der Velden

Daar kunt u op bouwen !

1. Lekker bezig zijn

blz 5

Uit de evaluatie bleek dat jullie voor de Gôolse Dorpsquiz van 2018 graag wat meer doe-opdrachten zouden krijgen. Daar hebben wij dan ook goed naar geluisterd en hebben twee doe-opdrachten voor jullie.

1. Brei een lekker warme sjaal van minimaal 15 cm breed en met minimaal 3 verschillende kleuren. De kleuren moeten om- en om verwerkt worden in de sjaal.
Lever de sjaal samen met het antwoordenboek in.

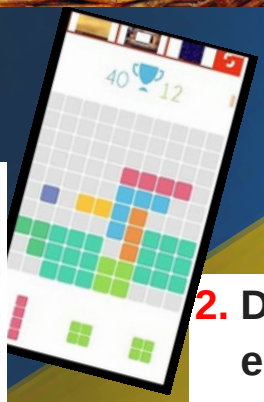

Android

IOS

2. Download het spel 1010 op een gsm en ga het spel spelen. Probeer zo veel mogelijk punten te scoren met dit spel. Maak op tijd een screenshot en app dit vóór 23:30 aan ons, onder vermelding van je teamnummer.
Voor de top 30 score zijn er punten te verdienen.

2. Culinair

blz 6

Lekker, we eten vanavond 'auto-onderdelen' !
Je hebt een nieuwe ruitenwisserschakelaar nodig voor je auto; geen probleem je dealer klopt het in de PC en het onderdelennummer komt op zijn of haar scherm te staan, zodat deze voor je besteld kan worden.
Maar, nu ga je een avondje heftig Quizzen en je wilt iets lekkers bestellen bij je dealer, kan dat?
Ja, want er is één automerk dat officieel iets lekkers verkoopt.

3a. Over welke lekkernij hebben we het hier?
3b. Van welk automerk is de lekkernij?
3c. Wat is het onderdelennummer, zodat je het kunt bestellen?

Kuukske d'r bij?

We zijn in een gulle bui, en daarom hebben wij voor lekkere koekjes gezorgd voor tijden het quizzen.

4. In elk genummerd zakje zit een stuk van koekje. Schrijf bij de nummers 1 tot en met 10 van het antwoordenboek de naam van het koekje dat je denkt te herkennen. (TIP: combineer met vraag 9)

2. Culinair

blz 7

De Michelingids vermeldt de toprestaurants van Nederland, dus daar wilden we meer van weten.
We hebben een menuutje samengesteld en een lekker flesje wijn uitgekozen.
Jullie krijgen de straatnaam van het restaurant én de naam van een gerecht of de fles wijn.

5a. Aan jullie de vraag in welke restaurants waren we?

5b. Wat moesten we afrekenen voor 2 personen (we hebben in totaal 1 flesje wijn gedronken)?

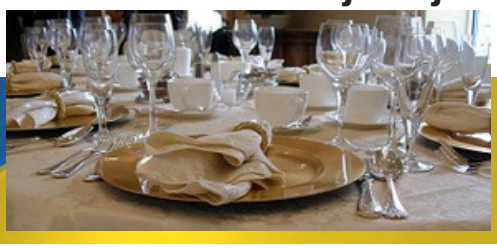

Amuse: Oudezijds Voorburgwal : Umami Fines de Claire
Voorgerecht: Panoramaweg: Kreeft
Hoofdgerecht: Valkenswaardseweg: Black Angus entrecote
Nagerecht: Hoogstraat: Sabayon Muskaatwijn & Sorbetijs
Fles wijn: Spinhuisplein: 2015 Domaine Karel de Graaf, Meursault 'Les Narvaux' Chardonnay

6. Dat vegetariërs geen vlees of vis eten, dat weten de meesten van ons wel, toch? Geef in onderstaande tabel aan wat deze overtuigde eters, wel of niet eten. Wel geef je aan met een V en niet geef je aan met een X (in het antwoordenboek !)

	Zuivel	Gevogelte	Ei	Vis	Vlees
Pesco-pollotariër					
Pescotariër					
Pollotariër					
Ovo-lacto-vegetariër					
Ovo-vegetariër					
Laco-vegetariër					
Veganist					

2. Culinair

blz 8

Ja, ja we weten het echt wel hoor! Maar af en toe een vette hap of een andere soort fastfood kunnen we niet laten. Het is zelfs zo erg dat we jullie alleen maar wat restanten van fastfood kunnen laten zien.

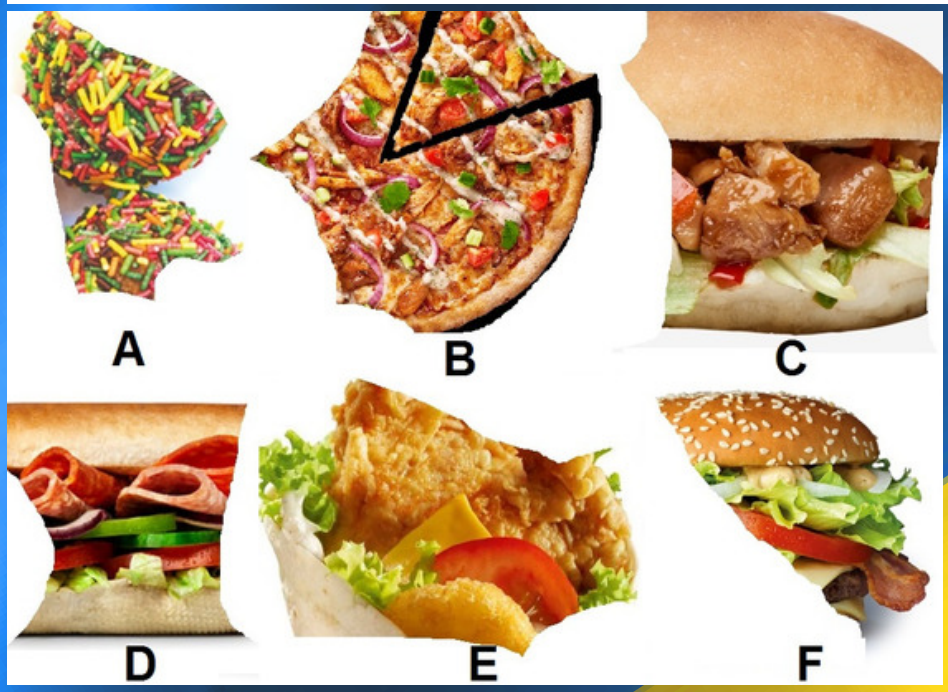

7. Welke fastfood gerechten herken jij en van welke fastfood keten zijn ze?

Van enkele internationale Chefs hebben wij een receptenboekje achterover gedrukt.

8. Van welke gerechten staan hier de hoofdingrediënten opgeschreven?

2. Culinair

blz 9

Gezellig een kopje thee drinken. Maar herkennen we de verschillende smaken?

9. We hebben 10 soorten thee voor jullie geselecteerd. Zet een paar potjes thee en vertel ons welke soorten jullie hebben geproefd.

We zijn op zoek naar een plant uit de duizendknoopfamilie, die meer dan 5000 jaar werd beschouwd als geneesmiddel en die pas sinds de achttiende eeuw een plaats had veroverd in de culinaire wereld. Het heeft grote, driehoekige bladeren met vlezige bladstelen en kleine, groen-witte bloemen die groeien in groep.

10. Wat is de naam van deze groente, die in de Verenigde Staten sinds 1947 wordt beschouwd als een fruitsoort?

U kent ongetwijfeld dat heerlijke dessert dat gemaakt kan worden op basis van het volgende recept:
Meng de mascarpone, de eidooier, de melk en de Amaretto. Klop de slagroom op. Doe de slagroom bij het mascarponemengsel. Voeg de mix toe en meng goed. Haal de lange vingers door de koffie.

Leg de lange vingers in de dessertcups. Breng daarop een laagje mengsel aan. Maak eventueel nog een laagje lange vingers en nog een laagje mengsel. Werk af met wat cacaopoeder. Laat het geheel minstens 1 uur opstijven in de koelkast.

11. Welk dessert staat er in je koelkast, als je dit gedaan hebt?

2. Culinair

blz 10

Wenen is tot op vandaag de koffiehoofdstad van Europa. In Weense cafés waren vroeger zoveel soorten en kleuren van koffie dat de gasten op creatieve wijze kenbaar maakten welke koffiekleur ze wilden. Zo vergeleek men de gewenste koffiekleur met de kleur van het monniksgewaad van een bepaalde kloosterorde. Franziskaner-koffie hoor je vandaag de dag niet meer, maar de naam voor een donkerder koffie vind je nog steeds op de menukaarten, in het Italiaans dan.

12. Aan welke kloosterorde, welke een afsplitsing is van de orde van de Franciscanen, dankt deze koffie haar naam?

3. Sport

blz 11

1 Juli 1996, héél Goirle loopt uit want de Tour de France komt door het dorp. We kennen de jaarlijks terugkerende beelden van de renners die nat van het zweet kilometer na kilometer afleggen. Nat werden ze zeker die dag in Goirle en de toeschouwers ook, maar héél Goirle genoot.
Op de Tilburgseweg was na 31 wedstrijdkilometers de eerste tussensprint voor het puntenklassement.

13 a. Wat was de geplande tijd dat de renners door Goirle zouden komen?

13 b. Welke renner kwam in de Groene trui door Goirle?

13 c. Welke renners kwamen er als eerste, tweede en derde over de streep op de Tilburgseweg bij de tussensprint voor het puntenklassement?

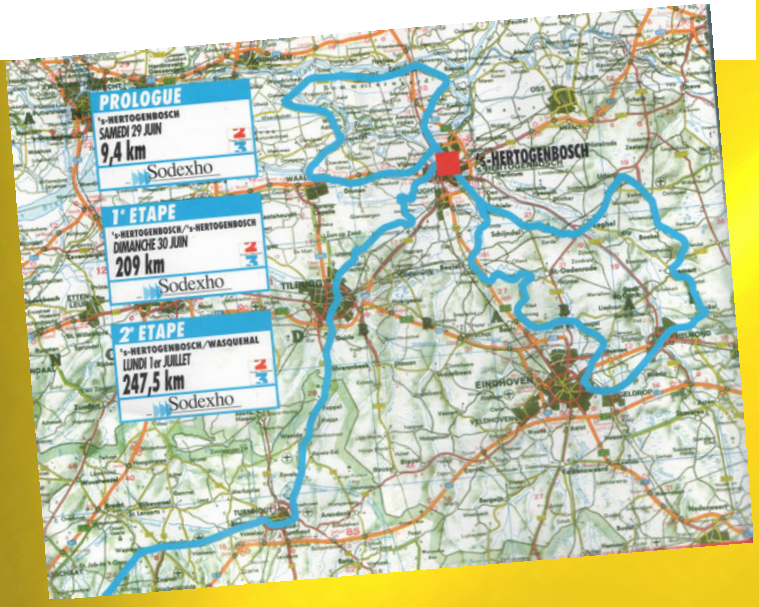

3. Sport

blz 12

De belangrijkste voetbalprijs die er voor Europese clubs is te winnen is de Champions League

14. Hieronder staan een vijftal jaartallen. Vul in het antwoordenboek het ontbrekende jaartal in.
2000 / ..... / 2008 / 2013 / 2014 / 2016

15. Deze inmiddels oude man is stinkend rijk geworden van de sport. Hoewel hij zichzelf tot twee keer toe heeft ingeschreven om zelf mee te kunnen doen, heeft hij echter nooit aan een wedstrijd in deze sport deelgenomen.

15a. Over welke sport hebben we het hier?

15b. Wie is deze persoon?

16. Bekende sporters krijgen vaak een bijnaam. Hieronder staan vijf afbeeldingen van bijnamen. Welke sporter die de bijnaam als eerste kreeg, hoort hier bij? (dus de naam van de sporter, niet de bijnaam)

3. Sport

blz 13

17. Hieronder afbeeldingen van niet gangbare sporten. Schrijf van alle sporten de Engelse benaming in het antwoordenboek.

Voetbalclubs pronken maar wat graag met sterren op hun borst. Sterren zijn te verdienen met landskampioenschappen.

18. Hoeveel landskampioenschappen hebben deze 4 clubs in totaal (dus bij elkaar opgeteld) minimaal nodig gehad om tot de onderstaande verzameling sterren te komen?

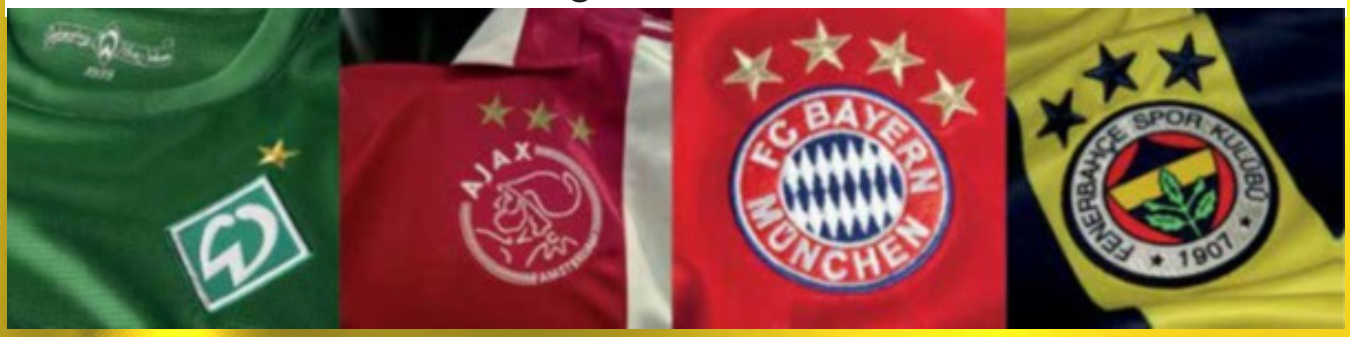

3. Sport

blz 14

In de vorige eeuw is er in Goirle een motorcross-vereniging geweest met de naam" MC de Valk". De vereniging had zelfs een eigen wedstrijdparcours. Op het parcours bij de Regte Heide hebben vele Goirlenaren mogen genieten van de vrijheid en de snelheid, meestal met hun eigen gebouwde 50cc crossmotors.

19. De voorzitter van de club was een fanatieke en gedreven man als het over de motorsport ging. Wat was zijn naam?

20. Wat is bij mannen 800 gram wat bij vrouwen maar 600 gram is? Ook is 'het' bij mannen 0.4 tot 0.5 meter langer.

21a. Waarom kwam deze pianist en (sport)wereldkampioen en 4-voudig Nederlands kampioen 3 uur te laat aan op een toernooi in Nederland?

21b. Wat was de titel van het carnavals-liedje dat hij ooit maakte?

We zijn op zoek naar een sport én een provincie die in deze sport naamgever is aan een techniek binnen deze sport. Zwaartekracht is de enige wijze die de voortbeweging kan starten en in gang kan houden. De manier waarop je kunt winnen, is op punten en op afstand. De jury heeft per persoon 20 punten te verdelen.
Vallen kost je 7 punten aftrek en het niet toepassen van de techniek die naar deze provincie is vernoemd, kost je 2 punten aftrek.

22a. Over welke sport hebben we het hier?

22b. Wat is de naam van de provincie die naamgever is van de techniek die je 2 punten kan kosten, als je deze niet toepast?

4. Geheime vraag

blz 15

Eén van jullie teamleden moet tussen 21.00 en 21:30 aanwezig zijn op een locatie in Goirle. Waar, dat mag je zelf uitpuzzelen door middel van onderstaande puzzel en de aanwijzingen daarbij.

Verdere instructies volgen ter plaatse.

W	O	Y	C	F	Z	Y	C	B	Y	K	Z	R	Q	G	E
N	Q	E	M	Z	K	W	O	N	G	O	O	G	L	E	P
L	M	Z	O	B	M	H	E	G	J	R	O	O	D	O	O
L	J	T	W	T	T	L	I	D	T	Y	S	A	O	T	N
E	N	T	B	O	R	Q	J	K	E	Z	M	P	Q	G	D
W	E	P	O	O	T	B	E	H	Z	N	I	L	T	L	T
O	K	J	M	M	Z	I	Y	K	S	V	T	S	F	A	E
P	O	E	B	Y	V	B	L	W	V	M	H	I	M	S	B
N	P	L	Y	V	O	X	X	E	I	R	K	E	P	X	O
E	S	D	I	T	P	O	N	W	S	D	R	N	T	R	L
D	G	Z	T	X	O	U	N	L	S	I	B	L	E	F	E
A	R	E	J	H	S	L	Z	N	K	J	U	M	A	B	R
B	O	Q	D	N	N	A	Z	A	W	A	R	U	E	Q	O
W	E	Q	S	P	A	T	O	N	N	A	D	W	U	A	L
J	N	C	X	R	D	A	R	E	M	I	E	G	T	A	X
P	S	K	P	K	Y	V	R	W	M	X	Y	G	F	N	R

4. Geheime vraag

blz 16

1. Volgens een oud gezegde leiden alle wegen tot een hoofdstad, welke?
2. Voor wat is Phasmaphobia de vrees?
3. Wat is de naam van de munt die in Polen wordt gebruikt?
4. Als u zich op alle planeten in ons zonnesysteem kon bevinden, welke zou de heetste zijn?
5. Wat is de gemeenschappelijke achternaam in Engeland en de VS?
6. Wat was het eerste Europese land dat bankbiljetten gebruikte?
7. Welke kleur had Coca-Cola oorspronkelijk?
8. Van welke steen werd Taj Mahal gebouwd?
9. Wie is de grootste voertuigfabrikant in Frankrijk?
10. Welk automerk is genoemd naar het Latijnse woord dat betekent “ik hoor”?
11. Wat is de grootste zoekmachine op internet?
12. Welke kleur komt in vlaggen over de hele wereld het meeste voor?
13. Wat is de nationale dans van Spanje?
14. Welke alcoholische drank is heel bekend in Rusland?
15. Welke munteenheid gebruikt men in Engeland?
16. Welk land heeft de grootste Christelijke populatie?
17. Met wie was Olave St. Clair Soames getrouwd?

Één van de antwoorden is de link naar de locatie waar we samen met jullie een opdracht willen uitvoeren. Voor velen is muziek een moment van rust, geluk en plezier en de meesten kunnen er opgewekt van raken. Luisteren naar wat de teksten je te vertellen hebben, lekker wegdromen of beelden waarnemen en een plaatsje geven in je eigen gedachten.
De link naar het antwoord is een luitenant-generaal en een schrijver die samen met zijn vrouw en zus een vereniging heeft opgericht. Nu jullie allemaal aan het Googelen zijn gegaan, met misschien wel een biertje in de hand om rustig het antwoord te zoeken, moet je weten dat wij jullie naar de locatie willen navigeren, waar de vrijwilligers van deze vereniging in hun vrije tijd gezamenlijk een biertje drinken.
Nu jullie weten waar dit souterrain is, vraag je degene die het meeste van muziek weet om tijdig aanwezig te zijn op locatie.

Let op! Het 'spel' wordt op locatie gespeeld tussen 21:00 en 21:30 uur!

23. Het antwoord of de oplossing geef je in het antwoordenboek

5. Muziek

blz 17

24. Herkennen jullie alle muziekinstrumenten die we op Youtube hebben geplaatst? Scan de QR-code en check Youtube. Schrijf de naam van de instrumenten in het antwoordenboek.

Goirle kent al weer een aantal jaren het muziekfenomeen Johnny Purple.
Het 'typetje' Johnny Purple is ontstaan uit een tonpraatact van Bart Melis.

25a. In 2007 maakte Bart Melis zijn debuut in de ton bij CV De Luxe Bène. Als welk typetje debuteerde Bart?

25b. In welk jaar verscheen Johnny Purple voor het eerst in de ton?

26. Welke band heeft Elvis Presley met Noord Brabant ?

5. Muziek

blz 18

27a. Vul de ontbrekende songtekst aan in het antwoordenboek

Komt ..... hier
..... U het lied van .....
..... een toffe.....
..... was nog nooit .....

27b. Van welke band was dit lied? (alleen de volledige naam is juist)

27c. Op welke LP verscheen dit lied?

28. Uit welk nummer komen onderstaande (vrij in het Nederlands vertaald) fragmenten? Van welke band of artiest is het nummer?

28a. Als je het wilt weten waarom er
liefde bestaat die niet kan liegen
Liefde is sterk, Het geeft alleen
om vreugdevol geven
Als we het proberen zullen we
zien, in deze zegening
Kunnen we geen angst of
bangigheid voelen
We houden op met bestaan
en beginnen met leven

28b. Ze regeert tot het eind van de tijd.
Ze geeft en ze neemt.
Ze regeert tot het eind van de tijd.
Ze gaat haar eigen weg.

28c. Ren snel door rivieren
Ren snel door het licht
Voel het breken en branden
Totdat alles in elkaar botst
Brandt een lucifer, houdt het vuur hoog
Laat het uitstralen in de lucht

28d. De wilde honden huilen in de nacht
Als ze rusteloos worden verlangend
Naar wat eenzaam gezelschap
Ik weet dat ik moet doen wat goed is
Zo zeker als de Kilimanjaro
boven de Serengetti uit stijgt

28e. Oh waarom kan ik geen gewoon meisje zijn
Brood en kaas als ontbijt elke dag
Mijn kookkunsten laten zien, omdat
ik hou van m'n ovenwant
Laat me iets afstoffen! Ik word gek!
Nooit lui, Oh het leven is mooi

5. Muziek

blz 19

Muzikanten en acteurs, allemaal hebben we een idool of anders toch een idool gehad.
Dan zijn er altijd nog muziekkanten of acteurs die denken over beide talenten te beschikken. Zo kunnen jullie er nu waarschijnlijk zo een paar opnoemen.
Misschien even oefenen met elkaar?
Ga even achterover hangen met zijn allen en kijk eens of het lukt! En wie weet zit er het juiste antwoord al tussen.

Wij zijn op zoek naar een beroemde acteur die ooit ook een zangcarrière heeft gehad.

29a. Welke acteur bedoelen wij?

29b. Wat was de titel van de CD?

In het boekje bij de CD heeft de acteur geschreven waarom hij het nummer zingt.

Jullie krijgen enkele hints van ons:

1 "A random note, from me to myself"

2 " A toe-tapper from my-boppin' days"

3 "well I'm crazy ain't you heard"

Een artiest met als voornaam George, heeft in de geschiedenis van de Nederlandse Top 40 twee hitnoteringen uit zijn discografie mogen beleven, [waarvan 1 Alarmschijf]. In één van die hits wordt een oude Engelstalige uitdrukking gebruikt.

30a. Over welke George hebben we het hier?

30b. In welk boek wordt deze uitdrukking voor het eerst benoemd?

5. Muziek

blz 20

Elke Soera van de Koran (op 1 na) wordt vooraf gegaan door een kreet in het Arabisch.

31a. Welke band heeft naar deze kreet gerefereerd in een van hun grootste hits?

31b. Wat is die kreet volgens de songtekst?

32. Volg de link naar Youtube . Welke 6 artiesten met welke bijbehorende titelnaam hoor je?

Eind 1969 werden de nieuwste vliegtuigen voor de Koninklijke Luchtmacht vanuit de USA naar Nederland gevlogen. Gezien de grote afstand voor dit soort toestellen moesten er 4 tussenstops gemaakt worden om te tanken. Gedacht werd dat een vlucht zo'n 3 vliegdagen zou duren, dit liep echter FLINK uit tot een gemiddelde duur van iets meer dan 8 dagen. De voornaamste oorzaak van alle vertragingen was het weer. De vliegers hadden een soort lijflied dat de omstandigheden van deze High Flight vluchten goed weergaf.

33. Wat is de titel van dit lied en welke band speelde het nummer?

6. Puzzelen & uitzoeken

blz 21

Wat is dat voor een vreemd getal zeg?

Stap 1: Schrijf een willekeurig getal van vier cijfers op die niet allemaal gelijk zijn. Noem dat getal bijvoorbeeld Y, en ga dan naar stap 2.

Stap 2: Zet de cijfers van Y van groot naar klein en ga dan naar stap 3.

Stap 3: Zet de cijfers van Y van klein naar groot en ga dan naar stap 4.

Stap 4: Neem de uitkomst van stap 3 en trek dat af van het getal uit stap 2 en ga naar stap 5.

Stap 5: Noem het getal dat hier uitkomt nu Y, en ga naar stap 2.

Blijf dit doen tot het moment dat het getal Y niet meer verandert.

34a. Op welk getal van vier cijfers ben je nu uitgekomen?

34b. Naar wie is dit getal vernoemd?

35. Ontcijfer de code die door onze marconist op Youtube is gezet. (10 punten!)

36. Los de berekening die hiernaast staat even voor ons op aub.

$$\begin{bmatrix} 7 & 2 & 1 & 6 & 8 \\ 8 & 3 & 3 & 3 & 3 \\ 8 & 6 & 1 & 2 & 7 \\ 4 & 0 & 5 & 9 & 1 \end{bmatrix} \times \begin{bmatrix} 6 \\ 1 \\ 2 \\ 7 \\ 4 \end{bmatrix} =$$

Kunnen jullie achterhalen wanneer Karin jarig is?

Ze verklapt 10 data op welke dag haar verjaardag zou kunnen zijn, eentje is juist.

15 mei	16 mei	19 mei
17 juni	18 juni	
14 juli	16 juli	
14 augustus	15 augustus	17 augustus

Karin verklapt aan Peter in welke maand ze jarig is, en aan Jos op welke dag haar verjaardag is.

Peter: "Ik weet niet wanneer het Karin's verjaardag is, maar ik weet dat Jos het ook niet weet"

Jos: "eerst wist ik niet wanneer het Karin's verjaardag is, maar nu weet ik het wel"

Peter "Nu weet ik ook wanneer Karin's verjaardag is"

37. Op welke datum is Karin jarig?

6. Puzzelen & uitzoeken

blz 22

U	R	N	E	N	V	E	L	D	O	R	P	S	S	T	R	A	A	T
N	I	E	U	W	S	T	R	A	A	T	G	E	W	E	L	L	E	H
K	I	R	E	W	U	E	E	L	M	O	O	B	H	E	T	I	S	E
R	N	E	W	U	E	E	L	E	D	D	I	M	K	E	K	N	F	L
A	I	T	L	T	A	A	R	T	S	G	O	O	H	R	I	N	K	E
P	R	U	K	P	E	S	D	O	O	R	N	G	A	A	R	D	L	U
R	E	P	S	M	R	A	A	G	L	I	W	P	I	U	R	K	R	W
A	N	R	H	A	N	E	V	E	N	E	K	O	U	D	E	P	A	D
A	E	E	H	O	O	G	T	G	A	C	A	C	I	A	L	A	A	N
L	S	T	A	A	R	T	S	S	N	A	M	L	E	S	S	E	H	G
E	T	A	A	R	T	S	M	O	O	B	N	E	G	N	A	L	A	A
Z	R	W	N	A	C	L	D	G	R	O	N	D	S	T	E	R	D	E
A	A	V	R	H	A	N	P	A	R	A	L	L	E	L	W	E	G	G
H	A	E	I	N	E	K	J	I	D	E	S	K	E	E	B	B	E	A
N	T	L	T	B	E	A	T	R	I	X	S	T	R	A	A	T	W	O
O	D	A	B	C	O	V	E	N	S	E	D	I	J	K	R	D	E	N
T	R	O	O	V	J	I	T	B	E	U	K	E	N	G	A	A	R	D
B	R	E	E	H	E	E	S	H	C	S	O	B	N	E	D	D	A	C
G	E	W	K	L	E	M	T	A	A	R	T	S	R	E	V	L	A	K

ABCOVENSEDIJK
ACACIALAAN
BEATRIXSTRAAT
BEEKSEDIJK
BEUKENGAARD
BOOMLEEUWERIK
BREEHEES
CADDENBOSCH
DORPSSTRAAT
ESDOORNGAARD
GROBBENDONCKPARK
GRONDSTER
HANEVEN
HAZELAARPARK
HELLEWEG
HESSELMANSSTRAAT
HOOGSTRAAT
HOOGT
IRENESTRAAT
KALVERSTRAAT
KLOOSTERPLEIN
KONINGSSCHILD
KOUDEPAD
KRUIPWILG
LANGENBOOMSTRAAT
MELKWEG
MIDDELEEUWEN
NIEUWSTRAAT
PARALLELWEG
TIJVOORT
URNENVELD
WATERPUT

38. **Los deze woord-zoeker op**

We hebben deze kast gekocht maar we twijfelen of het allemaal wel in de auto geladen kan worden

39a. **Uit hoeveel paketten bestaat deze kast?**

39b. **Als we de kast vanuit de winkel in Goirle laten bezorgen, wat zijn dan de bezorgkosten?**

6. Puzzelen & uitzoeken

blz 23

Ons Bankven kennen we natuurlijk allemaal. Prachtig en sereen, maar wat is er te zien op de eilandjes? Alleen als je op Bankven kunt schaatsen of na deze snikhete zomer kon je, na het droogvallen van het ven, door naar de eilandjes lopen en erachter komen.

Maar nu staat (daar gaan we nu van uit) het Bankven weer vol met water en toch wil je naar een eilandje. Jullie team heeft de beschikking over een aantal drijflichamen planken en touwen.
Je snapt het al, jullie gaan een vlot bouwen, maar…….. kunnen we er allemaal wel op?
Je hebt 8 rechthoekige holle drijflichamen die elk 15 kg wegen en een volume hebben van 216 liter. Het hout en de touwen wegen in totaal 200 kilogram. Het uitgangspunt is dat het Bankven voldoende diep is en je gebruikt alle drijflichamen, hout en touwen voor het vlot.

40a. Wat is het maximale gewicht dat deze constructie dan kan dragen?

40b. We willen niet te nat worden, dus moet het vlot 12.5% boven het wateroppervlak uit blijven steken. Wat is dan het maximale gewicht dat we op het vlot mogen plaatsen?

41. We kennen ze allemaal wel, een sprookje!
Hoe goed heb je geluisterd of wat heb je onthouden tijdens het (voor)lezen? Zet de juiste letters onder de slechteriken.

6. Puzzelen & uitzoeken

blz 24

42. Geef van iedere Amerikaanse vlag de datum dat deze werd geïntroduceerd en de naam van degene die toen President van de V.S. was of is.

Vlag 1.

Vlag 2.

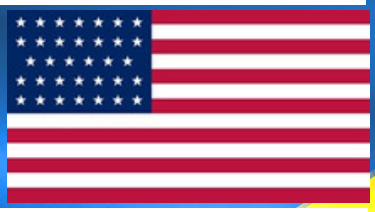

Vlag 3.

Vlag 4.

Vlag 5.

43. Wie herkennen jullie in deze negatieven?

7. Goirle

blz 25

44. Wie kreeg je in de jaren 70 aan de telefoon als je dit nummer draaide: 04247-2151?

Ook wij hebben in Gôol dit jaar gemeenteverkiezingen gehad. Om ons Goirlenaren naar de stembus te krijgen, is er iemand op het idee gekomen om met graffiti allerlei teksten op de openbare weg te spuiten op het Kloosterplein en bij het Cultureel Centrum Jan van Besouw.
Deze teksten hebben er lang gestaan, wie weet staan ze er nog! Trek je jas aan en ga op zoek....

45. Welke teksten stonden daar?

Gôol heeft ooit drie kerken gehad, in één daarvan, de St. Jan, kun je gewoon nog kerkdiensten bijwonen. Dan is er de Mariaboodschap nog, daar wordt nu een poging gedaan om er appartementen van te maken. Dan is er de Heilige Geest ook nog geweest, daar waar nu het Koningsschild staat.
Ter gelegenheid van de sluiting van de Heilige Geest is er een boekje uitgekomen ”vruchten van de Geest” met liedjes, pentekeningen en gedichten.

46. Wie heeft het onderstaande gedicht geschreven?

Een schamele schare
goedgelovige Goirlenare,
bidt vertwijfeld en telkens weer
éénzelfde litanie tot hunnen heer:

D’n Geest heej ’t begeven,
komt d’n Boodschap nog wel aon?
Zal onze ouwe Gôôlse Jan
d’n tijd des tands nog wel deurstaon?

D’n heer aanhoorde deze beden
en sprak tot engel Michaël:
met twee of drie ben ik tevreden,
GÔÔl zal blèven, dè wel !

7. Goirle

blz 26

Hoe schrèèfde dè?

47. Geef in het antwoordenboek in de 1e kolom het juiste Goirlese dialectwoord en in de 2e kolom de vertaling in het Nederlands

48. Wat was de naam van de straat, in de tijd van deze kaart, welke met een zwarte lijn in de kaart is ingetekend?

7. Goirle

blz 27

49. Welke persoon is de link tussen deze 3 afbeeldingen?

50. Op zoek naar vragen voor jullie, hebben we de dashcam aangezet. Je kunt het filmpje bekijken op Youtube. Hoeveel kilometer hebben we gereden?
Het filmpje staat hier:

7. Goirle

blz 28

Gôôl, klein dörpke in ons Brabant
iedre meter gaafde prèès !

Huizen, straoten, en wè onplaant
is wè bleeft : Kultuur in't grèès.

'k Heb m'n dörpke hôôg gehaauwe,
en geschreeve wè dè'k kon.

't Heej nie geholpe, niks wordt behaauwe
De nuuwe kwaam en overwon !

Mar de herinring zal nog blèève in prenten
die ik heb bewaord van Gôôl, waor'k ins
begin te lèève nog dur gin nuuwighei
bezwaord !

JoHannes.

Dit gedicht is geschreven voor een gebeurtenis in Goirle onder pseudoniem JoHannes.

51. Voor welk evenement is dit gedicht geschreven?

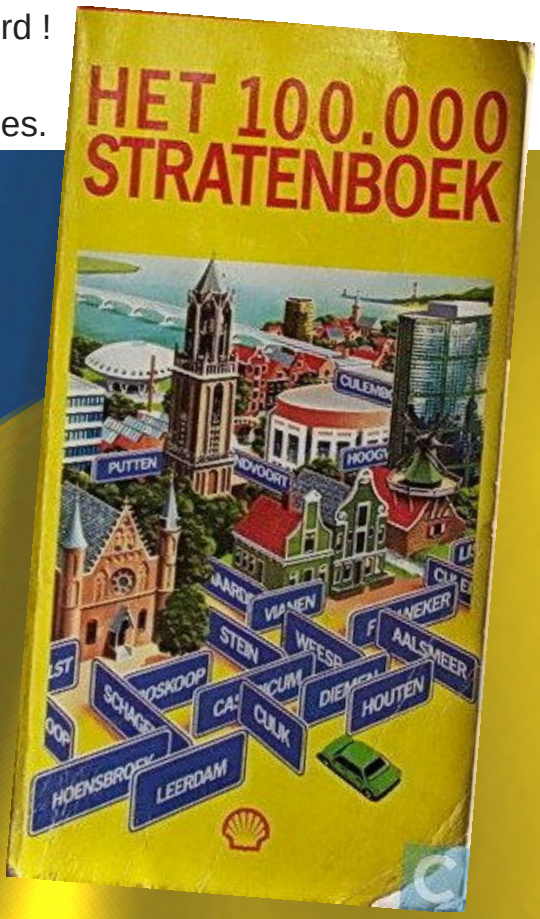

Spinnerijstraat - Klein Kraaivenstraat - Nieuwe Rielseweg - Oude Maasje - Kerkstraat - Schets van Grobbendoncklaan - Irenestraat - Oude Kerkstraat.

52. Welke twee straatnamen horen er niet in het lijstje te staan? Waarom niet?

53. De Sint Jan, zoals we de kerk nu kennen, kwam gereed in 1899.
Wat was de aanneemsom (in Guldens) waarvoor de aannemer de kerk zou bouwen?

8. Algemeen

Uit het dagboek van Maaike:

Als we op zondagochtend vroeg opstaan, is het al 24 graden Celcius. Ik stel aan mijn man voor om even snel iets te eten en er dan lekker op uit te gaan.
Ik zet de oven op 1200 Watt voor lekkere worstenbroodjes en ik maak nog een sandwich voor onderweg.
Mijn man stelt een lekker tochtje naar de Veluwe voor, maar ik zeg ‘dan laten we de diesel thuis, en huren bij Hertz een Tesla. Zo’n oliestoker in en om zo’n mooi natuur-gebied is niet meer van deze tijd’.
Tot mijn verrassing stemt hij nog in ook. Hij trekt zijn colbert aan, pakt een zakje hopjes en zegt ‘kom op schat we gaan er op uit’.

Genietend van de rit zet hij vanuit zijn Spotifyaccount muziek op van Hans Dulfer,…. Grrrrr ik haat muziek van een saxofoon, wat een sadist om dit nu te doen. Hij heeft geluk dat ik hem niet lynch. Dan kijkt hij me lief aan en zegt ….’ik plaag je maar, kom we gaan ergens lekker lunchen en dan naar huis via de binnenwegen’. Mijn lekkerste gerecht was een Pêche Melba en voor mijn man biefstukreepjes met een gepoft bintje. We hebben een leuke dag gehad.

54a. Maaike gebruikt in haar dagboekje namen en woorden die naar personen verwijzen. Hoe worden deze verwijzing-en genoemd?

54b. Naar welke personen is er in de tekst verwezen?

54c. Wat is de som van hun geboortejaren?

22:22:09 07-10-18 GROUP-2 A1 6702BM De Savornin Lohmanstraat Wageningen Gezondheid 57142 MKA GELD MIDDEN
?????? MKA Gelderland-Zuid (Traumaheli Lifeliner 3 / MMT 903 - Nijmegen)

21:47:09 07-10-18 GROUP-1 A1 AMBU 17992 Stinzenlaan Zuid 3621TC Breukelen BREUKL bon 166636
?????? MKA Rotterdam-Rijnmond (Traumaheli Lifeliner 2 - Rotterdam)

21:18:28 07-10-18 GROUP-1 A1 13105 13991 13124 Rit 111840 111841 111842 Amsterdam Europaplein 1078GZ RAI Holland
?????? MKA Amsterdam-Amstelland (Traumaheli Lifeliner 1 - Amsterdam)

Bij ernstige ongevallen of andere medische nood is het soms nodig dat het ambulance-personeel hulp krijgt van trauma-artsen. De meldkamer roept dan de hulp in van een traumahelikoper. Deze worden met een code(getal) opgeroepen.

55a. Welke 7 nummers ontbreken op de plaats van de ???

55b. Wat zijn de standplaatsen van deze toestellen?

8. Algemeen

blz 30

Je neemt een trechter en doet er vervolgens honing in. Het zal wel even duren voordat de honing langzaaaaaam uit de trechter begint te druppelen. Maar hiervoor valt het geduld nog wel op te brengen.

Er is echter een materiaal dat wel erg lang op zich liet wachten totdat de eerste druppel uit de trechter viel. Het duurde zelfs jaren.

56a. Over welk materiaal hebben we het hier?

56b. Hoeveel jaar duurde het alvorens dat op film kon worden vastgelegd?

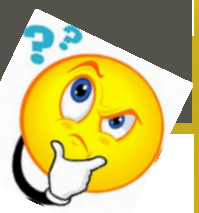

57. LET OP: Uitsluitend tussen 22:00 en 22:10 uur kun je deze vraag komen lezen op het volgende coördinaat: 51.519818, 5.075940

(GA OP DE FIETS. AUTO'S KUN JE DAAR NIET PARKEREN!)

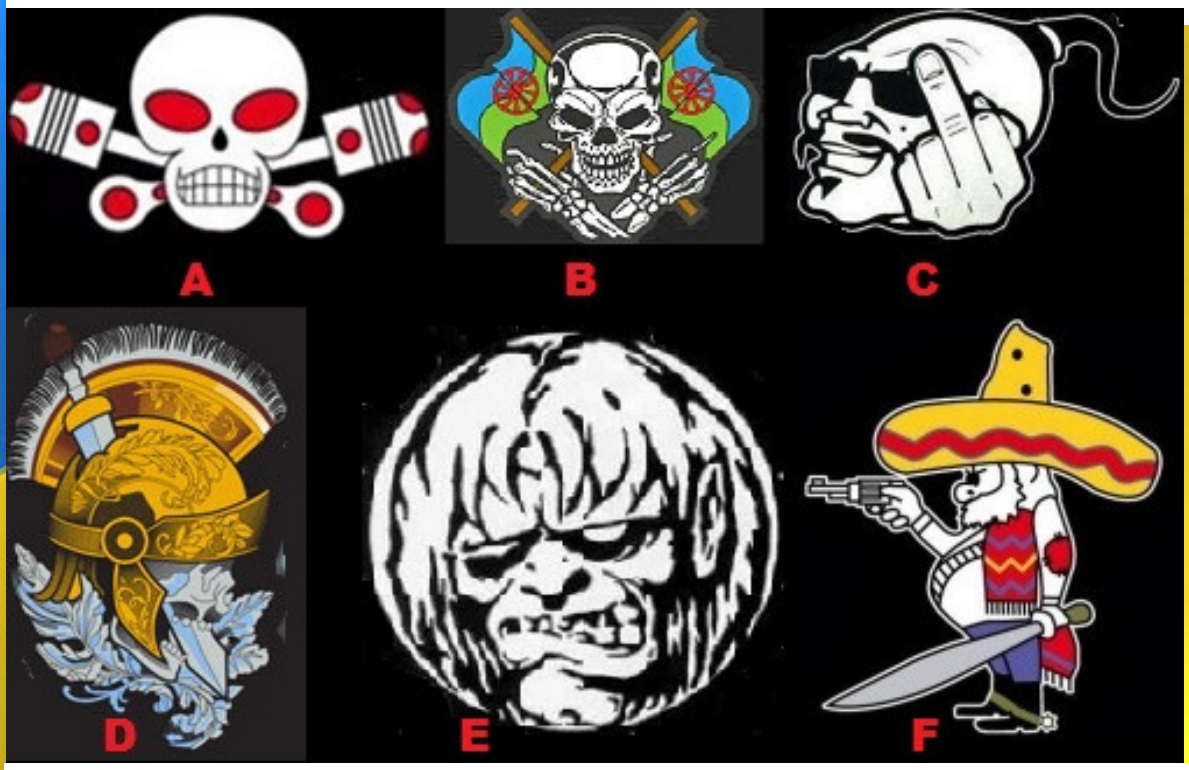

Zwarte of spijkerhesjes met daarop hun emblemen, ook wel hun colours genoemd, onderscheiden de diverse 'motorclubs'. Menig burgemeester, maar ook de politie vreest confrontaties of erger.

58. Welk(e) logo('s) is of zijn niet van een 'motorclub'?

8. Algemeen

blz 31

Het educatieve tv-programma Sesamstraat is in 1969 in Amerika ontstaan. Niet lang daarna wilde men het ook in Nederland uit gaan brengen. In 1974 werd eerst een aflevering gemaakt om te kijken hoe het programma aan zou slaan.
Aan deze aflevering werkten ook al een aantal (toenmalig) bekende Nederlanders mee.

59a. Wie vertolkte de rol van koopvrouw?
59b. Wie speelde de winkelier?
59c. Wat probeerde de winkelier te verkopen?

We gaan nog even terug naar de gemeenteraadsverkiezingen van begin dit jaar. Uiteraard zijn alle stemgerechtigde deelnemers van de Gôolse Dorpsquiz hun stem uit gaan brengen in een van de stemlokalen.
Daarvoor heb je natuurlijk de kieslijst goed bestudeerd om weloverwogen je stem uit te brengen. We hebben er nog een paar vraagjes over:

60a. Schrijf in de tweede kolom welke partij past bij het lijstnummer.
60b. Geef het aantal personen dat voor die partij op de lijst stonden.
60c. Wie was per partij de lijsttrekker?
60d. Wie was per partij de lijstduwer?

Lijst	Partij	Aantal	Nummer 1	Nummer laatst
1				
2				
3				
4				
5				
6				
7				
8				

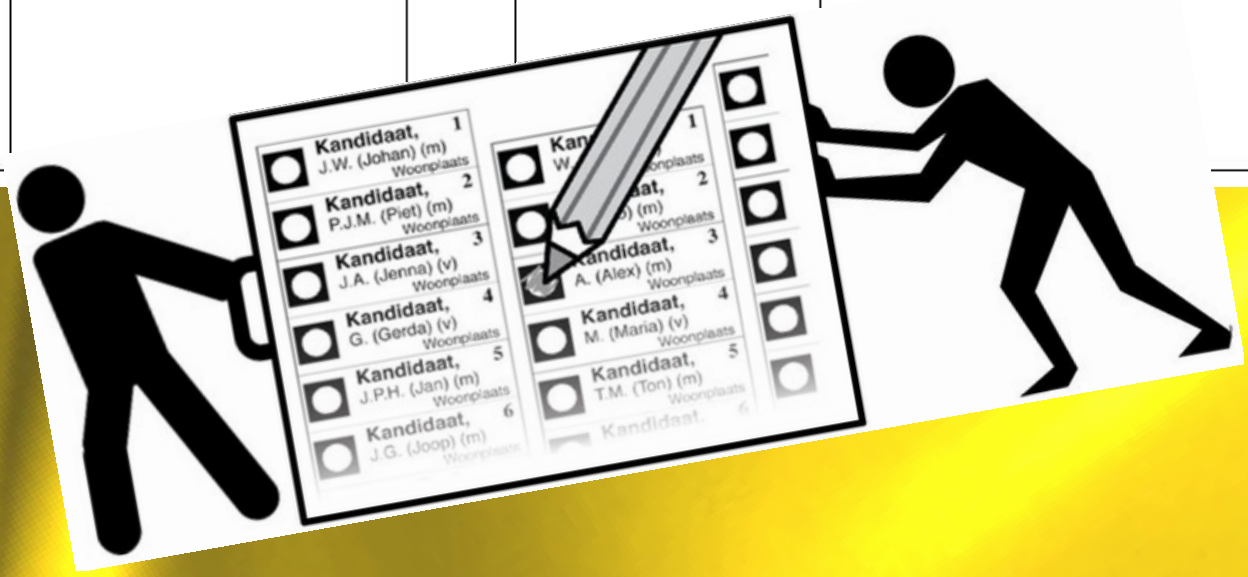

8. Algemeen

blz 32

61. Welke militaire vliegtuigen spotten jullie?

8. Algemeen

blz 33

62. Welk Nederlands woord kent naast de meest gangbare betekenis ook de volgende drie omschrijvingen?

- **een synoniem voor de wiek van een kaars;**
- **een werkplaats bij auto- en motorsporten;**
- **een speciaal gebied vóór het podium dat wel eens ontstaat bij concerten met wat ruigere muziek.**

We zijn op zoek naar een gamereeks die zichzelf profileert als “racegames”, hoewel “crashgames” misschien een betere optie was geweest. Het tweede spel in de reeks, met ondertitel “point of impact”, heeft zelfs een speciale Crash-modus. Er verschenen in deze reeks spellen voor zowat alle platforms, van Xbox tot Nintendo DS.

63. Welke gamereeks dankt zijn bekendheid aan slowmo’s van botsende bolides?

9. Wereldwijd

blz 34

Meej de trein!

We gaan met kerst naar Wenen. Daarom vertrekken we op 24 december vroeg zodat we nog naar de nachtmis in de Stephansdom kunnen.
We vertrekken om 07:34 vanaf spoor 1 in Tilburg met de intercity IC3622 naar Arnhem om daar over te stappen op de Duitse hogesnelheidstrein. Onderweg moeten we op station Frankfurt Flughaven overstappen. We komen daar aan om 11:49 en hebben 13 minuten overstaptijd.

64a. Welke InterCity-Express moeten we nemen om om 18:45 in Wenen te arriveren.

64b. Op welk spoor komen we dan aan in Wenen?

64c. Hoeveel tussenstops hebben we gemaakt vanaf Tilburg?

64d. Wat is het gemiddelde inwoneraantal van de plaatsen waar onze laatste trein een tussenstop maakt?

65a. In welke plaats zou dit bord staan als de afstanden hemels-breed zijn aangegeven?

65b. Welke fabrikant was hier in de beginjaren van zijn bestaan gevestigd?

9. Wereldwijd

blz 35

Van deze kerk is de nok van het dak precies op de Europese waterscheiding gelegen. Dat wil zeggen dat al het regenwater wat op de noordelijke helft valt via de Rijn naar de Noordzee stroomt. Het water dat van het zuidelijke deel van het dak stroomt komt via de Donau in de Zwarte Zee terecht.

66a. Hoe heet deze kerk?
66b. In welke stad of dorp staat deze kerk?

67a. Welke Duitser schreef hier wereldgeschiedenis?
67b. Hoe lang moest hij daarvoor boeten?

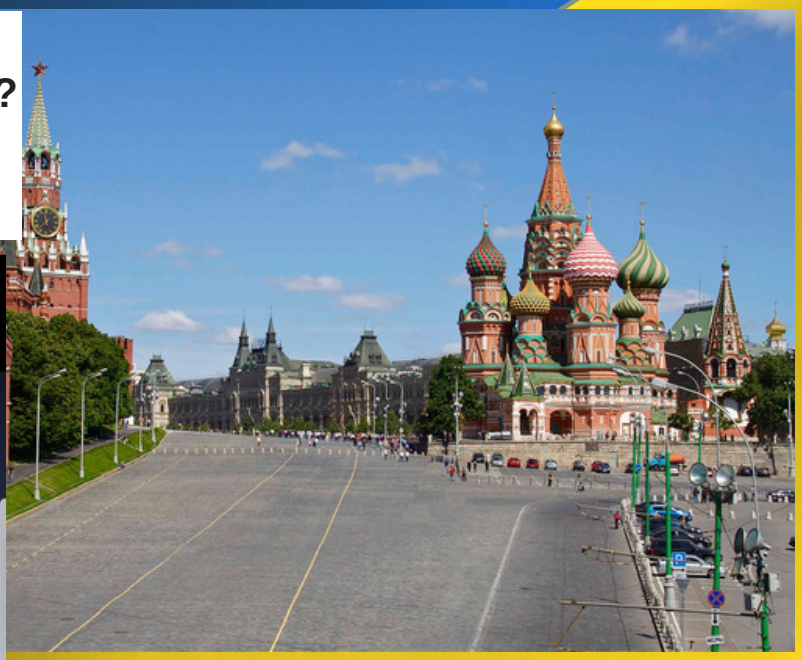

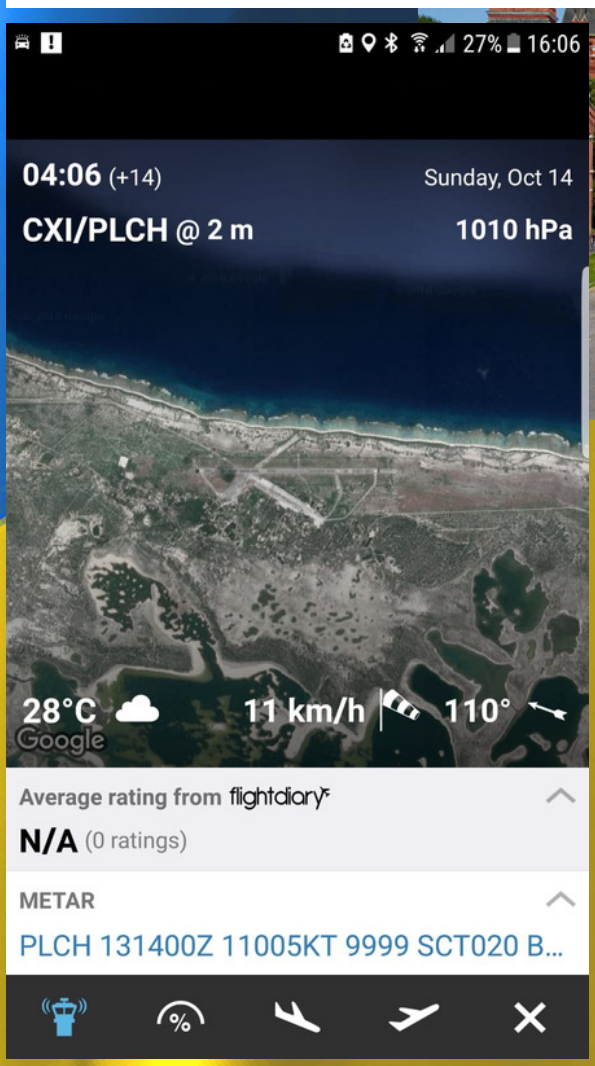

68a. Naar welke feestdag verwijst de locatie van dit vliegveld hiernaast?
68b. Naar wie is het vliegveld oorspronkelijk vernoemd?

9. Wereldwijd

blz 36

Herken jij de plekjes op aarde net zoals onze 3 Nederlandse astronauten, Lodewijk van den Berg, Wubbo Ockels en André Kuipers ze vanuit de ruimte zagen?

69. Noteer de 8 plaatsen die je herkent in het antwoordenboek.

9. Wereldwijd

blz 37

70. Welke grenzen tussen landen herkennen jullie op onderstaande foto's?

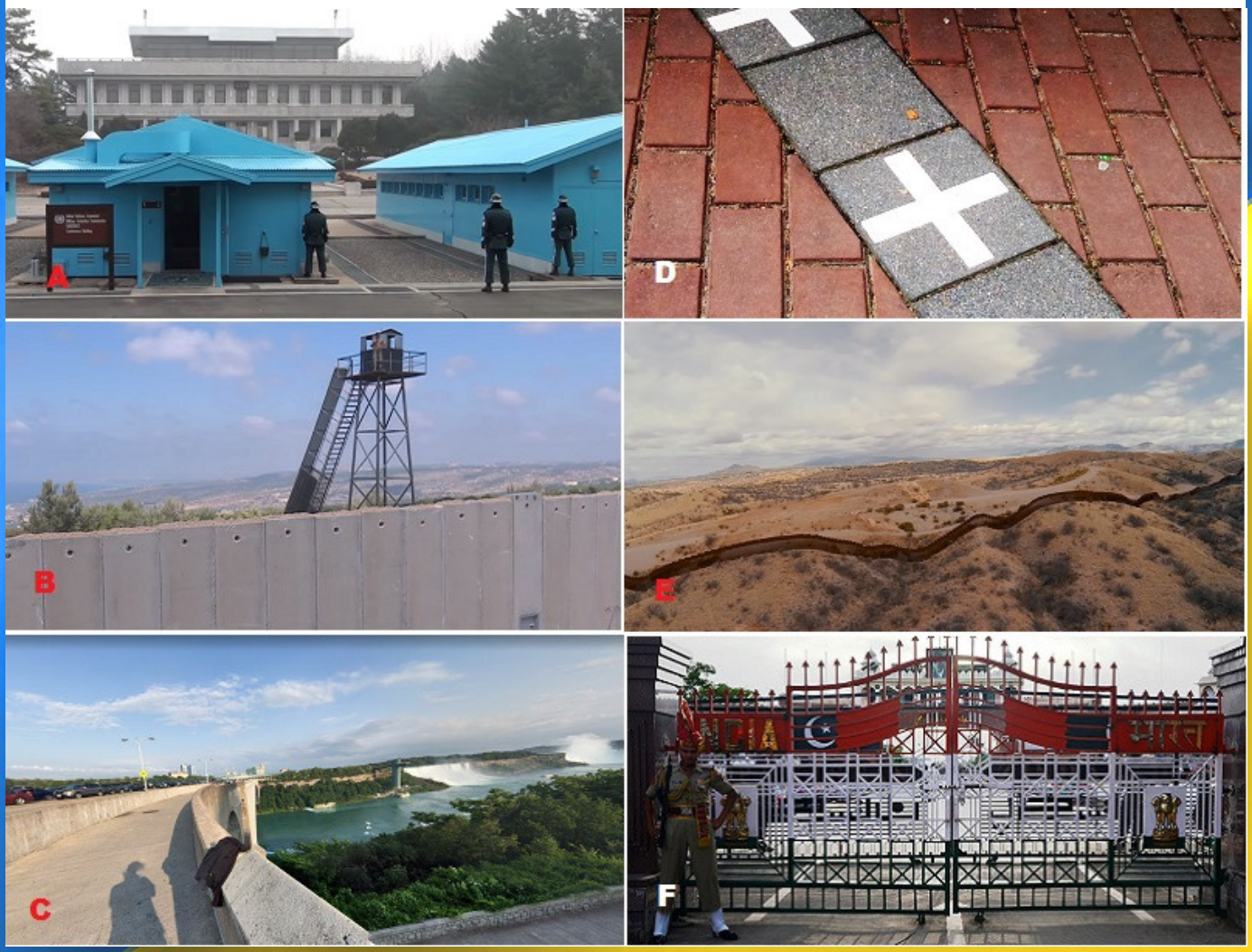

9. Wereldwijd

blz 38

Je zal het maar meemaken! Nietsvermoedend neem je een schip van de stad Jafo naar Tarsis. Plots breekt er een vreselijke storm uit. Het blijkt dat God deze enkel in het leven heeft geroepen om jou te straffen. Wanneer de scheepslieden dit achterhalen, werpen ze je de zee in. Alsof dit allemaal nog niet erg genoeg is, besluit een toevallig voorbij zwemmende gigantische vis om je met lijf en leden volledig op te slokken.

71. Welke profeet was dit vreemde lot toebeschoren?

We zijn op zoek naar de naam van de op de kaart aangeduide Indiase deelstaat. Voor wie de 29 deelstaten van India niet bij naam kent, hebben wij naast begrip ook nog een kleine tip. In deze staat is namelijk ook een muziekstijl ontstaan die we kunnen onderbrengen bij de psychedelic trance.

72. Geef de gemeenschappelijke naam van deze muziekstijl en deelstaat.

Het leven kent pieken en dalen en dat geldt ook voor onze prachtige, maar o zo kwetsbare planeet aarde.

73a. Hoeveel meter is het verschil tussen het hoogste en diepst punt op onze aarde? (gemeten vanaf zeeniveau)

73b. Wat is de naam van deze plaatsen?

10. Mode en meer

blz 39

74. Hieronder zie je acht bekende fotomodellen. Plaats de acht modellen op volgorde van kleinst naar grootst (in lengte) door de letters te noteren achter de cijfers.

75. Welke achternamen horen bij de volgende voornamen?

A. Vera
B. Christian
C. Calvin
D. Elie
E. Marc
F. Karl
G. Ralph
H. Michael
I. Donatella
J. Giorgio

10. Mode en meer

blz 40

Foundation wordt gebruikt om de huid een egale kleur te geven. Het is dus belangrijk om een kleur te kiezen die goed past bij jouw huidskleur. Hieronder zijn veertien kleuren getest op een huid.

76. Naast de foto zijn veertien namen te vinden die horen bij deze tinten. Match de juiste foundation aan de juiste naam door het nummer achter de naam te schrijven

Naam

Chestnut

Sand

Tan

Golden toffee

Creamy vanilla

Light beige

Natural

Golden tan

Dark beige

Warm beige

Light tan

Medium beige

Amber

Spiced almond

10. Mode en meer

blz 41

Een merk is een teken, symbool of uiterlijke verschijning waardoor een product of dienst zich onderscheidt. Vaak uitgevoerd in een naam en/ of een logo. Ze geven herkenbaarheid, vertrouwen en hebben daarnaast een symbolische functie. Kortom: een merknaam staat ergens voor, heeft een betekenis.

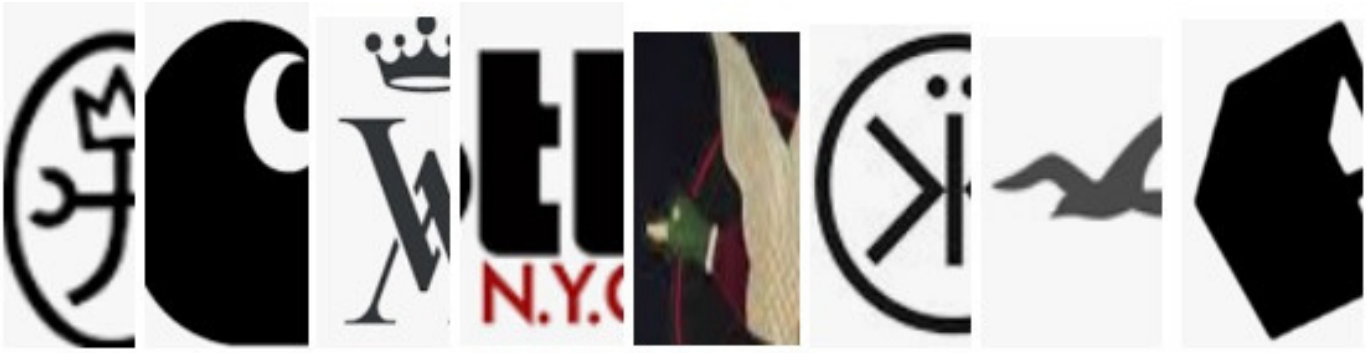

1 2 3 4 5 6 7 8

77. We herkennen een merk dan ook aan een logo; laat hier je kennis zien welk merk hoort bij welk (minder bekend) logo?

We hebben in Goirle een rijke historie in de textielindustrie, met bedrijven als; H.T.I, de Wijs, van Besouw en de Havep. Als we langs het meanderend riviertje de Leij lopen, zien we nog steeds de gebouwen met hun prachtige schoorstenen. Zou het de kracht van een riviertje zijn om een stukje historie te kunnen schrijven?

78. Verder in het land ligt nog een meanderend riviertje, 'de Angstel'. Wat heeft dat riviertje, en een plaats waar het doorheen loopt te maken met Goirle en textiel?

10. Mode en meer

blz 42

Mannen besteden ook aandacht aan hun uiterlijk, en gelukkig overdrijven we het niet. We hoeven niets aanstellerigs te doen om een compliment te krijgen over ons uiterlijk. Maar het is ook niet alsof het ons niet interesseert, we bevinden ons in een mooie balans.
Dat we ons zo voelen, heeft dan ook met een stuk geschiedenis te maken, de antwoorden krijgen jullie uit de onderstaande vragen en antwoorden.
Vroeger werd roze gezien als een rood-tint en mannen droegen de kleur vol zelfvertrouwen. In het begin van de achttiende eeuw droegen de machtigste mannen roze, zijden pakken met geborduurde bloemen erop.

79. In welke jaren is hierin verandering gekomen en is roze een typische vrouwenkleur geworden?

De Egyptische aristocratie wordt op muurschilderingen afgebeeld met…… ……. …… ……..waren ceremoniële kleding, en werden gedragen om, letterlijk, boven het volk uit te stijgen. De Franse nobelen herhaalden deze truc. Zonnekoning Lodewijk de Veertiende was redelijk kort, en probeerde zo een indrukwekkend figuur te slaan.

80a. Welk woorden missen we op de ….. …….?
Oeps, de puntjes staan niet gelijk aan het aantal letters dat je zoekt.

10.000 jaar geleden werd het gebruikt door krijgers, die hun gezicht camoufleerden, of een indrukwekkendere uitstraling wilden. In het oude Egypte werd het gebruikt door de farao's.
In China en Japan droegen mannen het. En de Romeinen waren misschien het ijdelst van de antieken. Zij droegen het om er gezond uit te zien, en ze schilderden zelfs hun hoofdhuid, zodat hun kaalheid niet opviel. Pas in de 18e eeuw begonnen vrouwen het te dragen om zichzelf op te dossen. Dit gebeurde eerst enkel door courtisanes, pas later werd het algemeen geaccepteerd.

80b. Wat was het dat mannen in de geschiedenis vooral gebruikten?
Let op! we kunnen hier maar 1 woord goedkeuren.

10. Mode en meer

blz 43

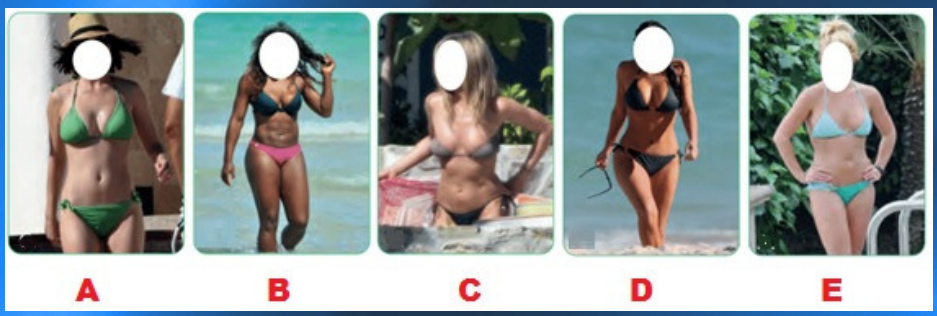

Zo zien we deze dames niet dagelijks. Om jullie niet af te leiden hebben we de gezichten onherkenbaar gemaakt.

81. Maar wie zijn deze beroemdheden nou?

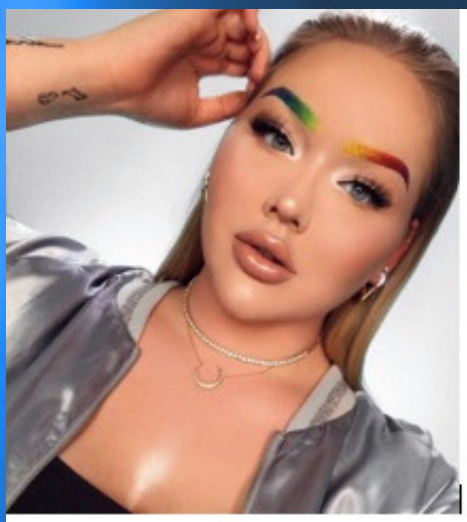

A

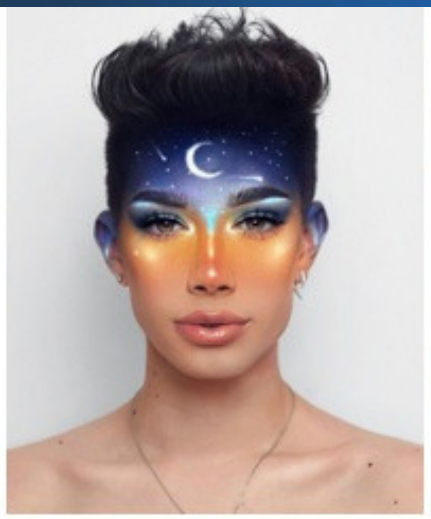

B

C

D

E

Op YouTube groeien de beauty guru's steeds meer. Hiernaast vind je vijf foto's van de bekendste YouTubers in de make-upwereld.

82. Hoeveel abonnees heeft iedere YouTuber op zijn/haar kanaal?

10. Mode en meer

blz 44

In de make-upwereld worden er veel begrippen gebruikt die voor niet-kenners behoorlijk ingewikkeld kunnen zijn.

83. Geef per begrip aan wat het betekent in de make-upwereld.

1. **Primer**
2. **Cut Crease**
3. **Baking**
4. **Exfoliate**
5. **Beauty Blender**

11. Natuur

blz 45

84. Wat is de verbindende factor tussen het 'Zeemaneffect', het materiaal Grafeen en de 'fasecontrastmicroscoop'?

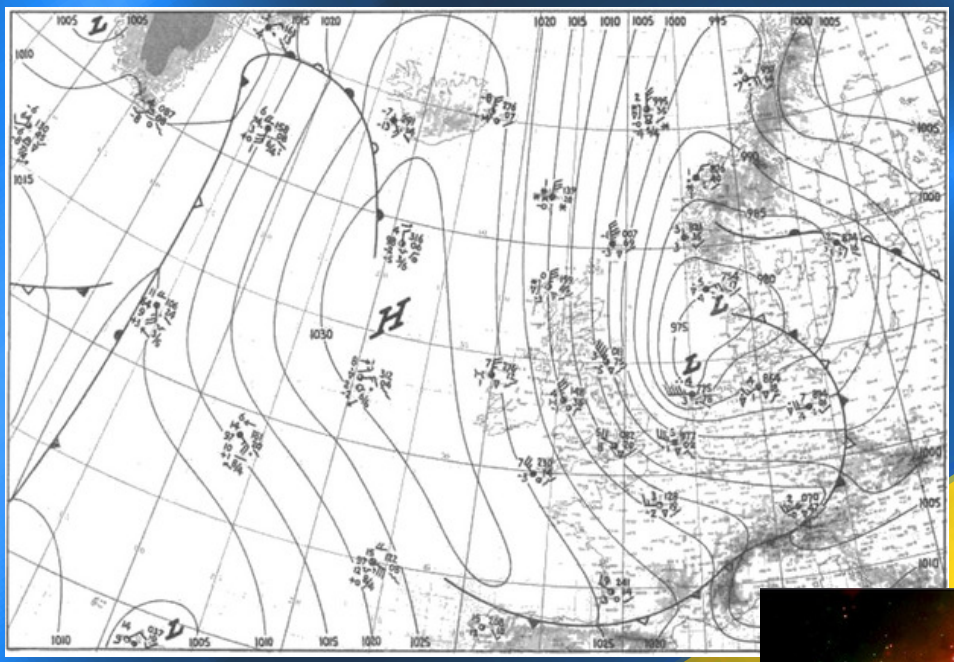

85a. Op welke datum is deze weer-kaart gepubli-ceerd?

85b. Wat voorspelde deze weerkaart ons?

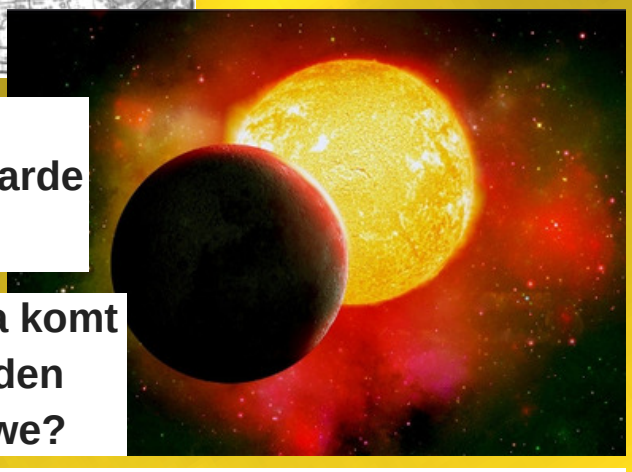

86. Deel de straal van de zon door de straal van de maan. Rond deze waarde af op een heel getal.

87. In voornamelijk Noordwest Europa komt een 'geit' voor die vroeger 100 gulden waard was. Welke 'geit' bedoelen we?

88a. Wat is de bijnaam van deze boom?

88b. Geef de coördinaten (bij benadering) waar deze boom staat?

11. Natuur

blz 46

We zijn er met de camera in onze prachtige Gôolse natuur op uit gegaan en met oog voor detail hebben we wat mooie foto's gemaakt. We hebben er blijkbaar oog voor!

89. Van welke dieren zijn dit de ogen?

Ergens rond de eeuwwisseling is er een nieuw dier opgedoken in Nederland, dit dier zie je vooral in de Veluwe en Brabant.

90. Hoe heet dit dier, die volgens zijn naam wel eens van het Verre Oosten zou kunnen komen?

91. We zoeken de naam van een papegaaisoort, zijn naam komt van het Maorische en Polynesische woord voor papegaai. Omdat uw kennis van papagaaien misschien niet zo groot is, willen we meegeven dat zijn nauwste verwant van de Norfolkeilands in 1851 uitstierf.

11. Natuur

blz 47

Bomen; binnen Goirle hebben we ze zelfs een tijdje genummerd. Zo ook één van de onderstaande bomen. We hebben dan ook de volgende vragen:

92a. Welke bomen zie je op de foto's?

92b. Welke van de vier is in Goirle genummerd?

92c. Welk nummer heeft deze boom gekregen?

11. Natuur

blz 48

Stel, je belandt in een uitgestrekt woud. Als ervaren survivaldeskundige weet je dat het aanmaken van een vuur je overlevingskansen drastisch zou verhogen. Hiervoor heb je aan ontstekingsmiddel en brandstof, zoals hout, niet genoeg. Om het vuur aan te maken heb je licht ontvlambaar ontstekingsmateriaal nodig. Elke ervaren vuurmaker weet dat de gedroogde pluizen van een bepaalde plantenfamilie hiervoor uiterst geschikt zijn. Aan de uiteinden van de stengels van deze planten vinden we de karakteristieke sigaarvormige aren.

93. Welke plant zoeken we?

12. Kunst & Cultuur

blz 49

Totaal 30 punten voor vraag 94

Onze wethouder van Kunst & Cultuur weet dat er ongeveer 250 kunstwerken in bezit zijn ven de gemeente Goirle, maar niet exact. We zullen hem een handje helpen. We hebben 11 kunstwerken in een route verwerkt. De route scan je hiernaast.

94a. Bezoek de 11 kunstwerken, en achterhaal wat de naam van het kunstwerk is en door wie het is gemaakt.

94b. Maak een leuke fotocollage van de kunstwerken en stuur ons deze voor 23.30 uur.

Je ziet hier 4 wereldberoemde schilderijen die helaas een trieste overeenkomst hebben.
De vier schilderijen zijn ten prooi gevallen aan vandalisme.
Daardoor zijn ze in meer of mindere mate ernstig beschadigd.

95. Welke schilderijen van welke kunstenaar zie je, en op welke data werden deze schilderijen beschadigd?

12. Kunst & Cultuur

blz 50

96. Welke films herkennen jullie in de compilatie die we op Youtube hebben geplaatst? (24 punten)

In het Stedelijk Museum voor Actuele Kunsten in Gent, is dit werk te bewonderen. Het is geschilderd door een Nederlands kunstenaar wiens werk onder het expressionisme gerekend kan worden. Hij staat vooral bekend als lid van de groepering Cobra. Zijn internationale befaamdheid verwierf hij echter in New York waar hij, na een fase van portret-schilderen, zich meer en meer toespitste op een eigen vorm abstracte kunst waar altijd wel iets in te herkennen valt.

97. Wat is de naam van deze kunstenaar?

98. Deze dans gaat over leven, dood en een behaarde man. Over welke dans, waarbij ook 'gezongen' wordt, hebben we het in dit geval?

12. Kunst & Cultuur

blz 51

U ziet het befaamde architectenduo Richard Rogers en Renzo Piano. Hun beroemdste verwezenlijking is een gebouw in de High-Tech architectuurstijl, ook wel laat-modernisme genoemd. Het valt vooral op door een veelheid aan fel gekleurde pijpen en buizen die zich over de buitengevel kronkelen. De kleuren zijn toegekend volgens functie, zo staat een blauwe kleur bijvoorbeeld voor airconditioningsleidingen. Het gebouw herbergt o.a. een publieke bibliotheek, een museum voor moderne kunst en een centrum voor muziek- en geluidswetenschappen.

99. Welk gebouw, dat wij misschien vooral kennen van het grootste modernekunstenmuseum in Europa, werd door dit beroemde duo ontworpen?

Na het vertrek van de mensheid bleef deze arme robot achter om al het afval dat onze soort achtergelaten had, op te ruimen. De robot in kwestie ontwikkelt een zelfbewustzijn en slaagt erin om zichzelf te herstellen wanneer nodig. Zevenhonderd lange jaren werkt hij eenzaam voort. Het is dan ook niet te verwonderen dat hij onmiddellijk verliefd wordt wanneer hij op een dag een vrouwelijke robot ontmoet, die vanuit een ruimteschip naar de aarde werd gestuurd op zoek naar sporen van leven.

100. Op wie wordt deze afvalsorteerder verliefd?

101. Onlangs is een schilderij verkocht dat door middel van kunstmatige intelligentie is gemaakt. Welke handtekening staat op het schilderij?

12. Kunst & Cultuur

blz 52

Defensie kent in Nederland een eeuwenoude traditie van militaire muziek. Binnen defensie bestaan een aantal orkesten, kapellen en fanfares.

102. Hoeveel van deze orkesten, kapellen en fanfares kent de Koninklijke Landmacht?

Tijdens de bezetting van Nederland verkocht een Amsterdammer een schilderij aan een hoge Duitse Officier. Na de oorlog werden de door deze Duitser gekochte en geroofde kunstwerken in beslag genomen. Uit de administratie bleek dat één van de werken werd gekocht bij de Amsterdammer.
Hij werd gearresteerd en stond voor het dilemma of hij ging opbiechten dat hij een schilderij had vervalst, óf hield hij zijn mond maar liep hij het risico om voor collaboratie te worden opgesloten. Hij koos voor het eerste, en biechtte nog vele vervalsingen op van beroemde schilderijen.

103a. Wie was deze vervalser?

103b. Aan welke Duitse officier werd door hem een schilderij verkocht?

103c. Welk 'schilderij' verkocht hij aan de Duitse officier?

Bijna klaar !

blz 53

Wij hopen dat jullie vanavond veel plezier hebben gehad met het beantwoorden van de vragen en het uitvoeren van de opdrachten.

Zorg dat je het tasje met daarin het antwoordenboek, voorzien van jullie jokercategorie, en de sjaal uiterlijk 23:30 uur hebt ingeleverd bij Het Kelderke.

Wij zien jullie graag terug op de finaleavond op 22 december in de feesttent van Gelden vûr Helden op het Kloosterplein.
Daar zullen de laatste vragen worden gesteld en de laatste opdrachten worden verstrekt.

Heb je zin om nog even met ons na te kletsen, of wellicht om ons uit te horen over de finaleavond, je bent van harte welkom in Het Kelderke.

Gelden vûr Helden

Vurrig jaor

blz 54

Vurrig jaor

blz 55

Aantekeningen

blz 56

Aantekeningen

blz 57

Volgend jaor

blz 58

GÔOLSE
DORPSQUIZ
goolsedorpsquiz.nl
2018

Dank jullie wel voor jullie deelname, en nu snel inleveren !

Volgend jaor

blz 59

Doede dan wir mee?
Jullie plezier is onze motivatie !